

بسته خدمات سلامت سطح اول

ویژه استفاده در واحدهای ارائه خدمت در مناطق شهری،
حاشیه شهر و روستایی

فروردین ۱۴۰۲

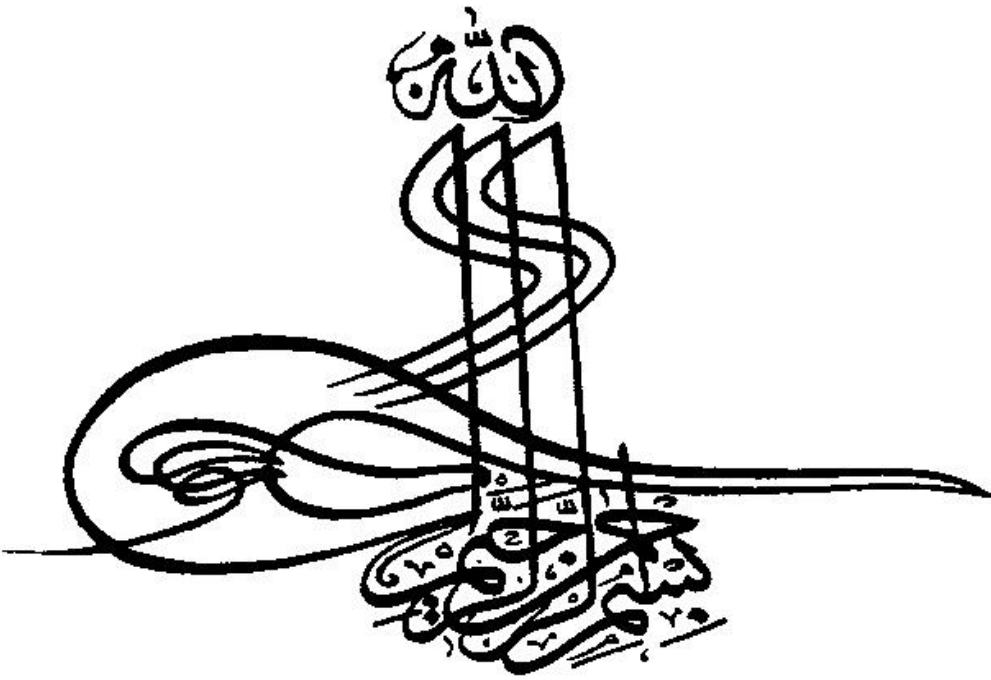

فهرست مطالب

فهرست مطالب	۰
مقدمه	۲
بسته خدمات سلامت سطح اول	۳
۱. ترکیب اعضای تیم سلامت	۵
۲. الزامات بسته خدمت	۵
۳. ارجاع	۶
۴. گروه هدف	۷
۵. خدمات و مراقبتها در سطح اول	۸
الف- مدیریت سلامت و جوانی جمعیت	۸
ب - توانمندسازی فرد و جامعه و مردمی سازی / فرهنگ سازی عمومی و بهداشتی	۹
ج- مراقبت از جامعه تحت پوشش هدف تعیین شده و اجرای برنامه‌های سلامت و جوانی جمعیت	۱۰
ج ۱ - خدمات گروه سنی	۱۰
ج ۲ - مراقبت های گروههای ویژه:	۱۴
د- پذیرش موارد ارجاعی و ارائه پس‌خوراند مناسب	۱۶
ه- درمان بیمار و تدبیر فوریتها.	۱۶
و- ارجاع مناسب و به موقع، پیگیری موارد ارجاع شده به سطح بالاتر و دریافت پس‌خوراند از سطح بالاتر و انجام اقدامات مورد نیاز بر اساس پس‌خوراند.	۱۷
ز- برنامه های مدیریت خطر بلایا و حوادث	۱۷
پیوست ۱: نمودار گردش کار در پایگاه و مرکز خدمات جامع سلامت.	۱۹
پیوست ۲: شرح خدمات ارائه شده توسط اعضای تیم سلامت در حیطه مراقبت پیش از بارداری تا پس از زایمان.	۲۰
پیوست ۳: شرح خدمات ارائه شده توسط اعضای تیم سلامت در حیطه مراقبت کودکان گروه سنی صفر تا ۵ سال	۲۴
پیوست ۴: شرح خدمات ارائه شده توسط اعضای تیم سلامت در حیطه مراقبت گروه سنی ۶ تا ۱۷ سال	۳۱
پیوست ۵: شرح خدمات ارائه شده توسط اعضای تیم سلامت در حیطه مراقبت گروه سنی ۱۸ تا ۲۹ سال	۳۴
پیوست ۶: شرح خدمات ارائه شده توسط اعضای تیم سلامت در حیطه مراقبت گروه سنی ۳۰ تا ۵۹ سال	۳۶
پیوست ۷: شرح خدمات ارائه شده توسط اعضای تیم سلامت در حیطه مراقبت گروه سنی ۶۰ سال و بالاتر	۴۱
پیوست ۸: شرح خدمات ارائه شده توسط اعضای تیم سلامت در حیطه مراقبت ازدواج، باروری سالم و فرزندآوری گروه سنی ۱۰ تا ۵۴ سال	۴۵
پیوست ۹: شرح خدمات طب ایرانی ارائه شده توسط اعضای تیم سلامت در حیطه مراقبت گروه سنی ۶ سال به بالا	۴۷

- پیوست ۱۰: شرح خدمات کارشناس تغذیه سامانه ۴۸
- پیوست ۱۱: شرح وظایف بهورز / مراقبین سلامت / مراقب سلامت-ماما در زمینه سلامت دهان ۴۹
- پیوست ۱۲: شرح خدمات ارائه شده توسط اعضای تیم سلامت در حوزه سلامت روان، اجتماعی و اعتیاد ۵۲
- پیوست ۱۳: جزئیات وظایف کارکنان در برخورد با موارد مراجعه کننده مشکوک به بیماری‌های عفونی و واگیردار ۶۱
- پیوست ۱۴: مدیریت خطر بلایا و حوادث ۷۰
- پیوست ۱۵: مدیریت سلامت محیط ۷۳
- پیوست ۱۶: بسته خدمات بهداشت حرفه ای در سطوح ۱ و ۲ و ۳ ۱۰۸

مقدمه

فلسفه وجودی نظام مراقبتهای اولیه بهداشتی، ارائه خدمات جامع سلامت به کلیه افراد جامعه است. نیازهای سلامتی جامعه نسبت به ابتدای راه اندازی شبکه های بهداشتی درمانی کشور دچار تغییرات اساسی شده است. با توجه به تغییرات همه گیری شناسی، جمعیتی و سبک زندگی، الگوی بیماری ها از بیماریهای واگیر به بیماری های غیر واگیر و مزمن و همینطور بعلت افزایش امید زندگی و طول عمر افراد، جامعه دچار سالمندی شده است. بر این اساس، بمنظور پاسخگویی به نیازهای جدید سلامتی در جامعه، ضروریست بازنگری در ساختار شبکه مبتنی بر تغییرات محتوای خدمات سلامت انجام شود.

بسته خدمات بر اساس گروه های سنی و جنسی و منطبق با برنامه پزشکی خانواده و فناوریهای مناسب طراحی شده است. یکی از تحولات چشمگیر در حوزه بهداشت، استقرار پرونده الکترونیک سلامت بر اساس بسته های خدمات سلامت می باشد که منجر به ارائه خدمات الکترونیک در کلیه واحدهای شبکه گردیده است.

بر اساس برنامه ریزی انجام شده و با عنایت به طراحی و اجرای برنامه پزشکی خانواده در مناطق شهری، یکی از اقدامات اولویت دار، بازنگری و بروز رسانی بسته های خدمات می باشد. لذا مرکز مدیریت شبکه با هماهنگی با مراکز و دفاتر حوزه بهداشت، این مهم را انجام داده است.

این بسته ها مشتمل بر خدمات ارتقاء سلامت، پیشگیری و درمانی است و شامل خدمات مختلف از جمله پیشگیری و کنترل بیماری های واگیر، غیر واگیر، سلامت روان، اجتماعی و اعتیاد، سلامت محیط و کار، تغذیه و ... بر اساس گروه های سنی می باشد.

بسته خدمات سلامت باید ایمن، با کمترین عوارض و منطبق با موازین اخلاق پزشکی و ایمنی باشد. همچنین بسته خدمات باید پاسخگوی نیازهای مردم بوده و بازنگری آنها بر اساس نیازهای جدید همواره انجام پذیرد.

بسته خدمات سلامت حاضر، حاصل تلاش مجموعه مدیران و کارشناسان ستادی حوزه وزارت بهداشت و مدیران و کارشناسان دانشگاهها/دانشکده های علوم پزشکی است و به منظور ارائه خدمت در مناطق شهری و روستایی تهیه شده است. اینجانب از تلاش و کوشش تهیه کنندگان این مجموعه از جمله همکاران معاونت بهداشت بخصوص مرکز مدیریت شبکه و دانشگاهها/دانشکده های علوم پزشکی تقدیر و تشکر می نمایم و امیدوارم با همت کلیه مدیران و کارشناسان حوزه بهداشت، شاهد افزایش پوشش همگانی سلامت مردم در مناطق مختلف کشور در قالب برنامه پزشکی خانواده باشیم. همچنین امیدوارم از این رهگذر ضمن ارتقای سلامت جامعه، شاهد کاهش مرگ زودرس و ناتوانی، کاهش ابتلاء به بیماریها و پیشگیری از عوامل خطر و ارتقاء سلامت، بهبود کیفیت و سبک زندگی سالم، رضایتمندی مردم باشیم.

دکتر فرشیدی

معاون بهداشت

بسته خدمات سلامت سطح اول

ارائه خدمات و مراقبتهای اولیه سلامت باید در قالب بسته خدمات پایه سلامت به منظور ایجاد سلامت پایدار فردی و اجتماعی طراحی شود. هدف از طراحی بسته خدمات پایه و ضروری، حفظ و ارتقای سلامت جامعه، طراحی دوباره و منطقی شبکه مراقبت سلامتی، ایجاد مسئولیت پذیری شخصی، کاهش هزینه‌های عمومی، حفظ و مراقبت سلامت، داشتن نوآوری، ایجاد ایمنی جامعه و حمایت اجتماعی، قابل تهیه بودن، انعکاس ارزشهای سازمانی و مبتنی بر شواهد بودن می‌باشد.

بسته خدمات پایه سلامت مجموعه‌های از خدمات اساسی و اولویت‌دار است و دارای ویژگیهایی مانند:

- ✓ مجموعه محدودی از تمام مداخلات مراقبت سلامت است که در تدوین آن شرایط فرهنگی، اقتصادی، اجتماعی، و سیاسی مردم در نظر گرفته شده است.
- ✓ از یک فرایند اولویت‌بندی برای انتخاب مداخلات استفاده شده است تا به اهداف فنی و یا اجتماعی خاص دست پیدا کند.
- ✓ مداخلات در داخل بسته، مستقل از یکدیگر نیستند و بسیاری از آنها اختصاصاً برای تکمیل یا تقویت یکدیگر انتخاب شده‌اند.

بسته خدمات سلامت چیزی فراتر از یک فهرست ساده از مداخلات است. در اصل، بسته خدمات باید به گونه‌ای ساختار بندی شود که درون‌داده‌های منفرد بتوانند یکدیگر را تکمیل کنند و مجموع حاصل، بزرگتر از جمع تک تک اجزا باشد. از نظر علمی، این نکته به معنی آن است که بسته خدمات صرفاً جمع کردن سیاست‌های خدمات در کنار یکدیگر نیست. اینکه چه خدماتی باید با همدیگر ارائه شوند و چه درون‌داده‌های دیگری نیز در کنار مداخلات اصلی سلامت نیاز خواهند بود، قابل تأمل است.

بسته خدمات سلامت، ماهیتاً محدود و باید متناسب با ظرفیت‌های نظام ارائه خدمت و منابع باشد. لذا فرایند اولویت‌بندی به تعیین مهمترین خدمات کمک خواهد کرد. البته با استفاده از روش‌های مختلف اولویت‌بندی می‌توانیم اطمینان حاصل کنیم خدماتی که در بسته گنجانده می‌شوند، آنهایی هستند که بیشترین ارزش را دارند.

در تهیه مجموعه حاضر که بازنگری شده مجموعه‌های پیش از این است، تلاش شده است مهمترین مشکلات سلامت حال حاضر در جامعه، مورد هدف قرار گیرد. از طرفی به منظور ارائه خدمات به صورت ادغام یافته، تلاش شده است مجموعه خدمات مورد نیاز افراد در قالب خدمات جاری در یک مجموعه قرار گیرد. به عبارت دیگر خدماتی که فهرست شده است در درجه اول جنبه پیشگیری و مراقبت فعال داشته و در ادامه در صورتی که عوامل خطر یا مشکلاتی در افراد کشف شد، مورد مراقبت خاص (بر اساس دستورعمل‌ها و منابع معرفی شده) قرار خواهند گرفت.

مجموعه حاضر، با هدف وجود یک راهنمای سریع برای استفاده اعضای تیم ارائه کننده خدمات سلامت سطح اول در ارائه مراقبتهای جاری تهیه شده است. این مجموعه بدون منابعی که در پیوستها به آنها اشاره شده است کارایی لازم را نخواهد داشت و ضروری است علاوه بر این مستند، مجموعه بوکلت‌ها «مراقبتهای جامع سلامت ...» که به تفصیل به مراقبتهای جاری پرداخته و نیز راهنماها و دستورعمل‌های اختصاصی بیماریها و حالت‌های خاص (مانند مجموعه مراقبت دیابت) در دسترس ارائه کنندگان خدمت قرار داشته باشد.

ضمناً این مجموعه برای ارائه خدمت در مناطق مختلف شهری، روستایی و حاشیه شهر تهیه شده است. لذا در بخشی که خدمات ارائه شده توسط ارائه کنندگان مختلف مشخص شده است (پیوستهای ۱ تا ۱۶)، خدمات بهورز و مراقبین سلامت هر دو مد نظر

خدمات سلامت سطح اول

قرار گرفته‌اند. نمودار ارائه خدمت در مجموعه پایگاه و مرکز خدمات جامع سلامت (البته در همه مناطق می‌تواند مصداق داشته باشد) نیز در پیوست ۱ ارائه شده است.

بدیهی است این مجموعه با حالت ایده‌آل فاصله داشته و نیز نیازمند بازنگری سالانه می‌باشد و در صورتیکه مواردی نیازمند اصلاح فوری باشد، در فواصل بازنگری‌ها به صورت مکاتبه رسمی ابلاغ خواهد شد.

۱. ترکیب اعضای تیم سلامت

- پزشک
- بهورز در روستا
- کاردان/ مراقب ماما / کارشناس مراقب سلامت شامل کاردان/ کارشناس (بهداشت خانواده، ماما، مبارزه با بیماریها، بهداشت عمومی و مامایی در شهر و حاشیه شهر (مناطق نابسامان و سکونتگاههای غیر رسمی)
- کارشناس تغذیه در شهر و حاشیه شهر (مناطق نابسامان و سکونتگاههای غیر رسمی)
- کارشناس سلامت روان در شهر و حاشیه شهر (مناطق نابسامان و سکونتگاههای غیر رسمی)
- کاردان/ کارشناس بهداشت محیط
- کاردان/ کارشناس بهداشت حرفه‌ای
- دندانپزشک/بهداشتکار دهان و دندان
- مراقب سلامت دهان
- کارشناس مراقب ناظر

توجه: شرح وظایف اعضای تیم سلامت در نسخه ۳+ بطور کامل آمده است

۲. الزامات بسته خدمت

- راهبرد بسته خدمات سلامت
 - اولویت پیشگیری بر درمان و درمان سرپایی بر درمان بستری
 - اولویت دهی به محور خانواده و جوانی جمعیت
 - ارائه خدمات ادغام یافته با رعایت سطح بندی خدمات (عدم ارائه خدمات تکراری در سطوح مختلف)
- رویکرد بسته خدمت: حفظ و ارتقای سلامت، خانواده محوری و جوانی جمعیت آموزش عمومی و توانمندسازی فرد و جامعه، پیشگیری اولیه، مراقبت فعال، بیماریابی، غربالگری و تشخیص به موقع، درمان سرپایی سطح اول، ارجاع (با تکمیل دقیق فرم ارجاع بر اساس اندیکاسیون تعیین شده در راهنماهای بالینی و شیوه نامه های مراقبتی وزارت بهداشت)، دریافت پس خوراند (با رویت فرم پس خوراند به دقت تکمیل شده توسط سطوح بالاتر) و انجام اقدامات مورد نیاز بر اساس پس خوراند
- حفظ جامعیت و یکپارچگی خدمات در ارائه با رعایت اصل دسترسی (آسان سازی و ارزان سازی) به خدمات تعریف شده در بسته خدمت
 - گیرنده خدمت به ویژه مادران باردار و شیرده و کودکان تا ۵ سالگی باید به کلیه خدمات به گونه‌ای دسترسی داشته باشد که در یک واحد ارائه کننده خدمت تمام خدمات پیش بینی شده را در حداقل زمان ممکن بصورت کامل دریافت نماید.
 - ارائه دهنده خدمت باید قابلیت لازم را بر اساس لزوم حفظ جامعیت خدمت دارا بوده تا بتواند تمام خدمات پیش بینی شده را با حداقل مراجعه گیرنده خدمت به واحد ارائه کننده خدمت بر اساس بسته خدمت ارائه نماید.

○ توجه خاص بر هزینه‌های اثربخشی و هزینه‌فایده بودن خدمات در بسته خدمت

- استانداردهای استقرار واحدهای ارائه‌کننده خدمات دارویی و پاراکلینیک برابر ضوابط موجود و نظام سطح-بندی

۳. ارجاع

- ارجاع درون سطح اول و بین ارائه‌کنندگان خدمات در این سطح و از سطح اول به سطح دوم: در مراقبتهای تعیین شده بر اساس دستورعمل‌ها و راهنماهای بالینی، اندیکاسیون ارجاع مشخص شده است. کلیه ارجاعات تیم سلامت با اولویت ویژه مادران باردار و شیرده و کودکان تا ۵ سالگی باید بر این اساس صورت گیرد. در مورد سایر خدماتی که در این بسته‌ها تعریف نشده‌اند و باید برای بیمار تعیین تکلیف گردد، ارائه خدمات تشخیصی درمانی و ارجاع بر اساس تشخیص پزشک صورت خواهد گرفت.
- ارجاع به سطوح بالاتر بر اساس ضوابط کلی زیر قابل انجام است:

الف- کلیات ارجاع

۱. ستاد اجرایی پزشکی خانواده و نظام ارجاع شهرستان موظف به ترسیم نقشه ارجاع و تعیین مسیر ارجاع سطح اول و دوم بین مراکز خدمات جامع سلامت و مراکز بیمارستانی یا درمانگاه‌های تخصصی با اولویت ویژه مادران باردار و شیرده و کودکان تا ۵ سالگی می‌باشد.
۲. مسوولیت اطلاع‌رسانی، تحویل بسته‌های خدمتی و توجیه شرح وظایف سطح اول در خصوص مسیرهای ارجاع به عهده معاونت بهداشت دانشگاه / دانشکده و سطح دوم و سوم به عهده معاونت درمان دانشگاه / دانشکده است. لازم است سرفصل‌های آموزشی در بسته‌های اجرایی برنامه‌های ادغام یافته درج شوند
۳. ستاد اجرایی شهرستان موظف به پیگیری مسیر ارجاع و نحوه دریافت بازخورد ارجاع است.
۴. نظارت بر روند اجرایی راهنماهای بالینی و رعایت مسیر ارجاع به عهده ستاد اجرایی شهرستان و مطابق چک لیست‌های پایش بسته‌های خدمتی است

ب- ارجاع از سطح اول به سطح دوم: (پزشک خانواده به پزشک/ پزشکان متخصص):

- ب-۱- در خصوص بیماری‌های ادغام یافته در نظام سلامت، پزشک خانواده ملزم به رعایت اندیکاسیون‌های ارجاع تعیین شده در راهنماهای بالینی است و در صورت عدم ارجاع به‌موقع، علاوه بر پاسخگویی به تیم نظارتی شهرستان، مسوولیت شرعی و قانونی بروز عوارض یا مشکلات ناشی از عدم ارجاع برای بیمار به عهده پزشک خانواده است.
- ب-۲- ارجاع فوری به معنی ارجاع در اولین فرصت و ارجاع غیر فوری بر اساس دستورعمل برنامه مربوطه می‌باشد. در صورت عدم برگشت بیمار برای ارائه پسخوراند، تیم سطح اول موظف به پیگیری بیمار برای تعیین تکلیف وضعیت ارجاع است. بدیهی است در صورت وجود هر گونه استثنا در این زمینه بر اساس دستورعمل مربوطه عمل خواهد شد.

ب- ۳- پزشکان متخصص می‌بایست کلیه اقدامات تشخیصی درمانی بیماران ارجاع شده را، در سامانه های سطح یک به دقت تکمیل نمایند و دستورهای دارویی، فواصل مراجعه بعدی و اقدامات مورد نیاز پیگیری توسط پزشک عمومی را ثبت نمایند.

ب- ۴- مدت زمان تجدید نسخ داروهای که فقط با تجویز متخصص مشمول پوشش بیمه می‌شوند، می‌بایست با دُز دقیق دارویی درج شود. در این شرایط داروهای تجویز شده توسط پزشکان خانواده تحت نظارت پزشک متخصص برای مراقبت بیماری‌های مزمن، تحت پوشش بیمه خواهد بود.

ب- ۵- ارجاع افقی و مشاوره با سایر متخصصین سطح دوم با پیگیری و مدیریت اولین متخصصی خواهد بود که بیمار به وی ارجاع شده است و نتیجه مشاوره‌ها باید توسط وی به اطلاع سطح اول رسانده شود.

ب- ۶- در صورت عدم رعایت استانداردهای راهنماهای بالینی مسوولیت بروز عوارض و مشکلات ناشی از درمان بیماری به عهده پزشک متخصص خواهد بود. راهنماهای بالینی فقط برای بیماری‌های ادغام یافته کاربرد دارند و سایر بیماری‌ها با نظر پزشکان معالج قابل پیگیری هستند.

ب- ۷- در صورت نیاز به بستری بیمار، لازم است علت بستری در پرونده الکترونیک بیمار درج شود تا از طریق فیدبک ارجاع الکترونیک قابل دستیابی توسط سطح یک باشد.

ج- ارجاع سطح دوم به سوم: (ارجاع از پزشک متخصص به فوق تخصص)

ج- ۱- در صورت نیاز به ویزیت فوق تخصصی، ارجاع بیمار از پزشکان متخصص سطح دوم به سطح سوم انجام می‌شود و ارجاع مستقیم از سطح اول به خدمات فوق تخصصی ممکن نمی‌باشد. در صورتی که بیمار قبلاً از سطح دوم به سطح سوم ارجاع شده باشد و زمان مراجعه مجدد به این سطح در برگه ارجاع مشخص شده باشد، سطح اول می‌تواند مستقیماً بیمار را برای پیگیری درمان به سطح سوم ارجاع دهد و پیگیری وی نیز به عهده سطح اول ارایه خدمات می‌باشد.

ج- ۲- در صورت نیاز به مراجعه مجدد بیمار و نوبت‌دهی پزشک فوق تخصص تا قبل از سه ماه، نیازی به مراجعه مجدد بیمار به سطح اول یا دوم نمی‌باشد و پذیرش بیمار بر اساس ارجاع قبلی امکان‌پذیر است.

ج- ۳- خدمات تشخیصی درمانی سطح سوم تابع قضاوت بالینی پزشک فوق تخصص می‌باشد و راهنماهای بالینی در این خصوص محدودیتی ندارند.

ج- ۴- پزشکان فوق تخصص می‌بایست کلیه اقدامات تشخیصی درمانی بیماران ارجاع شده را در سامانه های سطح یک به دقت تکمیل نمایند و دستورهای دارویی، فواصل مراجعه بعدی و اقدامات مورد نیاز پیگیری توسط پزشک متخصص یا پزشک عمومی را ثبت نمایند.

ج- ۵- در صورت نیاز به بستری بیمار، لازم است خلاصه پرونده بیمار از طریق ارجاع الکترونیک در اختیار سطح بعدی قرار گیرد.

۴. گروه هدف

در سطح اول خدمات، مراقبت تمامی افراد جمعیت تحت پوشش در قالب گروههای سنی ذیل:

خدمات سلامت سطح اول

- کودکان
- نوجوانان
- جوانان
- میانسالان
- سالمندان

• زنان سنین باروری (۱۰ تا ۵۴ ساله)

صورت گرفته و خدمات سلامت باید بر اساس حیطه‌های محیط خانواده، محیط عمومی جامعه و محیط‌های جمعی به گروه‌های هدف ارائه گردد.

۵. خدمات و مراقبت‌ها در سطح اول

خدمات‌ها و مراقبت‌هایی که در سطح یک، برای اعضای تیم سلامت در نظر گرفته شده به شرح زیر است:

الف - مدیریت سلامت و جوانی جمعیت

- شناسایی محیط جغرافیایی محل خدمت
- شناسایی جمعیت تحت پوشش از نظر تعداد نفرات به تفکیک سن و جنس
- شناسایی جمعیت تحت پوشش از نظر مشکلات اثرگذار بر سلامت و جمعیت منطقه
- ثبت داده‌ها و مدیریت اطلاعات سلامت و جمعیت منطقه و جمعیت تحت پوشش
- پایش شاخص‌های جمعیتی منطقه (میزان باروری کلی (TFR^۱)، ناباروری، زایمان طبیعی، سقط جنین، تک فرزندی،...) و گزارش منظم آن به سطوح بالاتر
- تدوین راهکارهای بومی برای حل مشکلات باروری منطقه و فرزندآوری با تاکید بر کاهش مهاجرت از مناطق روستایی و مرزی
- نظارت بر حسن اجرای دستورعمل‌ها و ابلاغیه‌های مرتبط با قانون حمایت از خانواده و جوانی جمعیت (مانند رایحه مشاوره فعال فرزندآوری، ممنوعیت رایحه رایگان اقلام جلوگیری از بارداری و مشاوره عوارض استفاده آنها و ممنوعیت انجام توبکتومی جز در موارد دستورعمل ماده ۵۲ قانون، ممنوعیت انجام واکتومی، ممنوعیت رایحه مشاوره غربالگری ناهنجاری جنین...)
- شناسایی مدارس و محیط‌های آموزشی و اماکن تجمعی تحت پوشش
- شناسایی معضلات و مشکلات اثرگذار بر سلامت در منطقه
- ثبت داده‌ها و مدیریت اطلاعات سلامت اماکن تجمعی، مدارس و محیط‌های آموزشی (ثبت داده در چه سامانه‌ای)
- شناسایی چرخه کار مرکز و فعالیت واحدهای مختلف موجود در مرکز

^۱ Total Fertility Rate

- اقدام به حل مسائل بهداشتی از راه همکاری‌های درون‌بخشی و بین‌بخشی
- تلاش در حل مسائل سلامت جامعه از راه جلب مشارکت‌های مردمی
- همکاری در اجرای برنامه‌های دانشگاهی و کشوری
- همکاری در برنامه‌های مقابله با اثرات حوادث غیرمترقبه و عضویت در تیم‌های مذکور بر اساس شیوه نامه های کشوری (EOP)
- پایش و ارزشیابی خدمات تیم سلامت بر اساس دستورعمل‌های موجود

ب - توانمندسازی فرد و جامعه و مردمی سازی / فرهنگ سازی عمومی و بهداشتی

ب۱- آموزش و ارتقای سلامت

- توانمندسازی فردی و گروهی
 - برنامه خودمراقبتی فردی: توانمندسازی سفیران سلامت خانواده
 - تشکیل گروه های خودیار
 - برنامه توانمندسازی سفیران سلامت دانش آموز
 - برنامه توانمندسازی سفیران سلامت جوان: دانشجو، طلبه
 - برنامه آموزش سلامت گروهی
- مشارکت اجتماعی
 - برنامه نیازسنجی و مداخلات ارتقای سلامت
 - برنامه داوطلبان سلامت
 - برنامه خودمراقبتی سازمانی
 - برنامه خودمراقبتی اجتماعی
- ارتباط راهبرد اجرایی سلامت
 - برنامه آموزش سلامت همگانی (بسیج جامعه، تبلیغات، بازاریابی اجتماعی، ...)
 - برنامه ساماندهی رسانه های آموزش سلامت

ب۲: توانمندسازی جامعه در برابر حوادث غیرمترقبه

ارزیابی آمادگی و آموزش خانواده در برابر بلایا^۲

- منظور از بلایا و شرایط اضطراری عبارتند از: زلزله، سیل، خشکسالی، طوفان، رانش زمین، سرما یا گرمای شدید، آتش سوزی و وقوع پدیده ریزگردها و آلودگی هوا و غیره
- لازم است ارزیابی آمادگی در برابر بلایا حداقل سالی یکبار برای هر خانواده تحت پوشش برنامه انجام گیرد.

۲ برای اطلاع از جزئیات انجام کار از «راهنمای برنامه ارزیابی و ارتقای آمادگی خانوار در برابر بلایا (آموزش، پایش و ارزشیابی)» و مجموعه آموزشی «آمادگی خانوار در برابر مخاطرات طبیعی» استفاده نمایید.

- لازم است هر خانواده حداقل سالی یکبار بر اساس بسته آموزشی تدوین شده، برای آمادگی در برابر بلایا مورد آموزش قرار گیرد.
- برنامه آموزش توسط اعضای تعریف شده تیم پزشکی خانواده و بر اساس بسته آموزشی و فلوچارت های مربوطه انجام می گیرد.
- گزارش اجرای برنامه بر اساس شاخص های تعریف شده، به سطوح بالاتر ارسال می گردد.

ج- مراقبت از جامعه تحت پوشش هدف تعیین شده و اجرای برنامه های سلامت و جوانی جمعیت

مراقبت فعال از جامعه تحت پوشش بر اساس برنامه های سلامت تدوین و ابلاغ شده در نظام ارائه خدمات سلامت و توسط تیم سلامت اساس کار را در مناطق مختلف تشکیل می دهد. جزئیات مراقبت ها در ادامه آمده و برای انجام آنها ارائه کنندگان خدمت در این زمینه باید آموزش های لازم را دریافت نموده و مستندات مورد نیاز (بسته خدمت، راهنماها و دستورعمل ها) را در اختیار داشته باشد.

مراقب افراد بر اساس نمودار گردش کار (پیوست 1) صورت خواهد گرفت. به این ترتیب که در حالت عادی و برای افراد سالم مراقبتهای جاری هدف تلاش برای حفظ و ارتقای سلامتی در فواصل زمانی مشخص انجام شده و با مشاهده مشکلاتی در زمینه سلامتی افراد اعم از وجود عامل خطر یا احتمال ابتلا به بیماری، بر اساس دستورعمل مربوطه عمل خواهد شد.

ج ۱ - خدمات گروه سنی

مادران باردار

- (۱) شرح حال اولیه بارداری (مراقب سلامت)
- (۲) ایمن سازی بارداری (مراقب سلامت)
- (۳) درخواست و ثبت آزمایش های معمول بارداری (مراقب سلامت)
- (۴) درخواست و ثبت نتایج سونوگرافی در بارداری (مراقب سلامت)
- (۵) ارزیابی های روتین بارداری (ملاقات) (مراقب سلامت)
- (۶) ارزیابی تغذیه زن باردار (مراقب سلامت)
- (۷) مراقبت های معمول پس از زایمان (مراقب سلامت)
- (۸) ارزیابی برای معرفی دریافت بسته غذایی و بهداشتی موضوع ماده ۲۴ قانون جوانی جمعیت
- (۹) آموزش، تسهیل و ترغیب به زایمان طبیعی و پیشگیری از سقط عمدی جنین

تبصره: خدمات زنان باردار توسط مراقبین سلامت با رشته تحصیلی مامایی/ پزشکی خانواده ارائه خواهد شد.

گروه کودکان:

- (۱) ارزیابی اولیه شیرخوار (پزشک خانواده)

- (2) ارزیابی شیرخوار از نظر علایم و نشانه های خطر (مراقب سلامت و پزشک خانواده)
- (3) واکسیناسیون روتین کشوری (مراقب سلامت)
- (4) ارزیابی وضعیت رشد (مراقب سلامت و پزشک خانواده)
- (5) ارزیابی وضعیت تکامل (مراقب سلامت و پزشک خانواده)
- (6) ارزیابی وضعیت تغذیه (مراقب سلامت و پزشک خانواده)
- (7) ارزیابی وضعیت شیرخوار از نظر زردی (پزشک خانواده)
- (8) ارزیابی کودک از نظر وضعیت عمومی مطابق دستورعمل (پزشک خانواده)
- (9) ارزیابی بدرفتاری با کودکان (مراقب سلامت و پزشک خانواده)
- (10) ارزیابی مصرف مکمل های دارویی (مراقب سلامت)
- (11) ارزیابی وضعیت بینایی (مراقب سلامت)
- (12) ارزیابی وضعیت شنوایی (مراقب سلامت)
- (13) ارزیابی کودک از نظر کم کاری تیروئید و ابتلا به فنیل کتونوری (مراقب سلامت)
- (14) ارزیابی از نظر ابتلا به آسم (مراقب سلامت و پزشک خانواده)
- (15) پیگیری اختلالات حاصل از ارزیابی های فوق بر اساس دستورعمل های مربوطه (مراقب سلامت و پزشک خانواده)
- (16) ارزیابی برای معرفی دریافت بسته غذایی و بهداشتی موضوع ماده ۲۴ قانون جوانی جمعیت
- (17) ارزیابی، طبقه بندی، توصیه و مشاوره با مادر در مورد وضعیت سلامت دهان و دندان (۳ تا ۵ روزگی لغایت یک ماهگی)

گروه نوجوانان: (ارایه خدمات در پایه های تحصیلی اول ابتدایی، چهارم ابتدایی، هفتم متوسطه و دهم متوسطه):

- (1) غربالگری تغذیه و پایش رشد (مراقب سلامت، پزشک خانواده)
- (2) مشاوره و مراقبت پیش از بارداری برای متاهلین (مراقب سلامت)
- (3) ارزیابی قد و نمای توده ی بدنی (مراقب سلامت)
- (4) واکسیناسیون روتین کشوری (مراقب سلامت)
- (5) مشاوره فرزندآوری زن متأهل (مراقب سلامت)
- (6) بررسی از نظر اختلال خونی و هیپاتیت (پزشک خانواده)
- (7) ارزیابی وضعیت بینایی (مراقب سلامت، پزشک خانواده)
- (8) ارزیابی وضعیت شنوایی (مراقب سلامت، پزشک خانواده)
- (9) ارزیابی سلامت روان (مراقب سلامت)
- (10) شرح حال روانپزشکی (پزشک خانواده)
- (11) معاینه و ارزیابی غده تیروئید (پزشک خانواده)

- 12) ارزیابی رفتارهای پرخطر از نظر مصرف دخانیات و مواجهه با دود (مراقب سلامت)
- 13) ارزیابی از نظر سلامت دهان و دندان (مراقب سلامت)
- 14) ارزیابی وضعیت پوست و مو از نظر پدیکلوز و گال (مراقب سلامت، پزشک خانواده)
- 15) ارزیابی از نظر سلامت اجتماعی (مراقب سلامت)
- 16) ارزیابی از نظر ابتلا به آسم (مراقب سلامت، پزشک خانواده)
- 17) ارزیابی از نظر روند بلوغ (پزشک خانواده)
- 18) ارزیابی از نظر مشکلات ادراری و تناسلی (پزشک خانواده)
- 19) ارزیابی از نظر اختلالات اسکلتی (پزشک خانواده)
- 20) ارزیابی از نظر هیپاتواسپلنومگالی (پزشک خانواده)
- 21) ارزیابی از نظر ارگونومی دانش آموز (مراقب سلامت)
- 22) آموزش های مرتبط با ازدواج به هنگام و سالم، ترویج زایمان طبیعی، پیشگیری از ناباروری
- 23) پیگیری اختلالات حاصل از ارزیابی های فوق بر اساس دستورعمل های مربوطه (مراقب سلامت، پزشک خانواده)

گروه جوانان:

- 1) مشاوره فرزندآوری (مراقب سلامت)
- 2) مشاوره و مراقبت پیش از بارداری (مراقب سلامت)
- 3) ارزیابی قد و نمای توده‌ی بدنی (مراقب سلامت)
- 4) ارزیابی و شناسایی افراد مشکوک به آسم (مراقب سلامت، پزشک خانواده)
- 5) ارزیابی سلامت روان (مراقب سلامت)
- 6) شرح حال روانپزشکی (پزشک خانواده)
- 7) ارزیابی از نظر خطر ابتلا به فشارخون بالا (مراقب سلامت، پزشک خانواده)
- 8) ارزیابی از نظر وضعیت واکسیناسیون (مراقب سلامت)
- 9) ارزیابی از نظر هپاتیت جوانان (مراقب سلامت، پزشک خانواده)
- 10) ارزیابی اولیه از نظر درگیری به دخانیات، مواد و الکل (مراقب سلامت)
- 11) ارزیابی از نظر سلامت اجتماعی (مراقب سلامت)
- 12) ارزیابی از نظر اختلالات خونی و فقر آهن (پزشک خانواده)
- 13) ارزیابی اختلالات تیروئید (پزشک خانواده)
- 14) آموزش های مرتبط با ازدواج به هنگام و سالم، ترویج زایمان طبیعی، پیشگیری از ناباروری
- 15) پیگیری اختلالات حاصل از ارزیابی های فوق بر اساس دستورعمل های مربوطه (مراقب سلامت، پزشک خانواده)

گروه میانسالان:

- ۱) مشاوره فرزندآوری (مراقب سلامت)
- ۲) مشاوره و مراقبت پیش از بارداری (مراقب سلامت)
- ۳) تن سنجی و ارزیابی الگوی تغذیه (مراقب سلامت)
- ۴) ارزیابی فعالیت بدنی (مراقب سلامت)
- ۵) خطرسنجی بیماری‌های قلبی و عروقی (مراقب سلامت)
- ۶) غربالگری سرطان‌های برست، کولورکتال (۵۰ تا ۶۰ سال)، سرویکس (مراقب سلامت)
- ۷) ارزیابی سلامت روان (مراقب سلامت)
- ۸) شرح حال روانپزشکی (پزشک خانواده)
- ۹) ارزیابی اولیه درگیری با دخانیات، مواد و الکل (مراقب سلامت)
- ۱۰) ارزیابی افراد مشکوک به آسم (مراقب سلامت)
- ۱۱) ایمن سازی با واکسن توأم بزرگسال (مراقب سلامت)
- ۱۲) خونریزی غیر طبیعی واژینال (مراقب سلامت)
- ۱۳) ارزیابی وضعیت عفونت آمیزشی و ایدز (مراقب سلامت)
- ۱۴) تاریخچه باروری و یائسگی (مراقب سلامت)
- ۱۵) ارزیابی علائم و عوارض یائسگی (مراقب سلامت)
- ۱۶) آموزش‌های مرتبط با ازدواج به هنگام و سالم، ترویج زایمان طبیعی، پیشگیری از ناباروری
- ۱۷) پیگیری اختلالات حاصل از ارزیابی‌های فوق بر اساس دستورعمل‌های مربوطه (مراقب سلامت، پزشک خانواده)

گروه سالمندان:

- ۱) غربالگری تغذیه (مراقب سلامت)
- ۲) شناسایی و طبقه بندی خطرپذیری سالمندان (مراقب سلامت)
- ۳) غربالگری افسردگی (مراقب سلامت)
- ۴) ارزیابی خطر سقوط و عدم تعادل (مراقب سلامت)
- ۵) خطرسنجی بیماری‌های قلبی و عروقی (مراقب سلامت، پزشک خانواده)
- ۶) غربالگری سرطان‌های برست، کولورکتال (۶۰ تا ۷۰ سال) (مراقب سلامت)
- ۷) ارزیابی سلامت روان (مراقب سلامت)
- ۸) شرح حال روانپزشکی (پزشک خانواده)
- ۹) ایمن سازی با واکسن توأم بزرگسال (مراقب سلامت)
- ۱۰) پیگیری اختلالات حاصل از ارزیابی‌های فوق بر اساس دستورعمل‌های مربوطه (مراقب سلامت، پزشک خانواده)

ج ۲ - مراقبت های گروه های ویژه:

هرگونه اختلال شناسایی شده یا مشکوک که برای تشخیص نهایی یا درمان نیاز به پیگیری، مراقبت، ارجاع به سطوح بالاتر باشد تحت عنوان مراقبت های گروه های ویژه (ناباروری و انواع سقط به ویژه سقط مکرر) در نظر گرفته می شود و تیم پزشکی خانواده ملزم به ارائه خدمات مراقبتی و ... بر اساس دستورعمل های مربوطه می باشد.

• ج ۲-۱ ارائه خدمات ناباروری (پیشگیری و غربالگری مشکلات باروری / ناباروری):

- آشنایی و ارتقای دانش ارائه دهندگان خدمات سلامت در خصوص خدمات ناباروری
- ارتقاء آگاهی، نگرش و عملکرد جامعه در زمینه کاهش عوامل مستعد کننده ناباروری
- آموزش و ارائه مشاوره در مورد آناتومی و فیزیولوژی دستگاه تناسلی مردان و زنان به زبان ساده با تکیه بر تبیین بحث ناباروری
- آموزش و ارائه مشاوره در مورد فرایند قاعدگی و بارداری
- آموزش و ارائه مشاوره با تعریف ناباروری و شیوع آن و راه های پیشگیری از آن
- آموزش اصلاح سبک زندگی و تغذیه بر اساس تاثیر بر باروری
- آموزش راه های افزایش قدرت باروری زنان و مردان
- غربالگری/ تشخیص بهنگام افراد دارای عامل مستعد کننده یا مشکوک به ناباروری
- در صورت نیاز، ارجاع به کارشناس تغذیه
- شناسایی، ارزیابی و ارجاع افراد مشکوک به ناباروری / اندومتریوز / سندروم تخمدان پلی کیستیک

• ج ۲-۲ مراقبت و درمان بیماری های واگیر:

لزوم پیشگیری از این بیماریها و ابتلا به آنها، ارتباطی با سن افراد ندارد و اولویت و شیوع بیماری در منطقه باید مورد توجه قرار گیرد. اقدامات مورد نظر در مراقبت و درمان بیماری های واگیر (فهرست زیر) عبارت است از:

آموزش افراد جامعه برای شناخت بیماری و راه های پیشگیری از ابتلا به آن، شناخت موارد مشکوک، انجام اقدامات مناسب جهت تشخیص به موقع بر اساس نظام سندرمیک و دستورعمل های موجود، ارجاع موارد مورد نیاز، پیگیری نتیجه ارجاع

- کرونا و ویروس ها (کووید - ۱۹)
- آنفلوانزا
- فلج اطفال
- سرخک
- سرخجه و سندرم سرخجه مادرزادی

- دیفتری
- سیاه سرفه
- اچ ای وی/ایدز
- بیماری های آمیزشی
- سل
- جذام
- مالاریا
- تب دانگی و بیماری های منتقله توسط پشه آئدس
- هاری
- کالآزار (لیشمانیوز احشایی)
- تب خونریزی دهنده ویروسی کریمه-کنگو (CCHF)
- سالک (لیشمانیوز جلدی)
- تب مالت
- سیاه زخم
- کیست هیداتیک
- هپاتیت های ویروسی (B, C)
- مننژیت
- وبا
- تیفوئید
- اسهال خونی
- بوتولیسم
- سایر بیماری های منتقله از آب و غذا (طغیان ها)
- بیماری های نوپدید
- مار و عقرب گزیدگی

توجه: در ارائه خدمات مورد نیاز مراجعین استفاده از راهنماهای بالینی و استانداردهای ارائه خدمات الزامی است.

د- پذیرش موارد ارجاعی و ارائه پس‌خوراند مناسب

- ارجاع بین اعضای تیم سلامت بر اساس استانداردهای تعریف شده خدمات صورت گرفته و دریافت ارجاع، انجام اقدامات مناسب و ارائه خدمات به موارد ارجاعی، ارائه پس‌خوراند و پیگیری این موارد بر اساس استاندارد تعیین شده الزامی است.

ه- درمان بیمار و تدبیر فوریت‌ها

(در مواردی که راهنمای بالینی درمان تدوین شده، رایج خدمات بر اساس راهنمای می باشد و در مواردی که راهنمای بالینی تهیه و ابلاغ نشده است، ملاک تشخیص، درمان و نیاز به ارجاع، نظر پزشک خانواده است.)

• خدمت ویزیت

- مصاحبه با بیمار و گرفتن شرح حال
- معاینه (جسمی_روانی)
- ارزیابی علائم و نشانه‌ها و طراحی مسیر تشخیص
- پیش‌بینی و اجرای برنامه‌های درمانی
- ثبت کلیه داده‌ها در سامانه پرونده الکترونیک
- تعیین تاریخ مراجعه یا پیگیری مجدد بیمار، حسب مورد
- انجام خدمات تزریقات و وصل سرم و پانسمان
- اقدامات و مداخلات ساده جراحی و بالینی: این خدمات شامل کلیه پروسیجرهای جراحی و مداخلات غیرتخصصی درمانی مبتنی بر کوریکولوم آموزشی پزشکی عمومی و استانداردهای خدمتی می باشد، که حسب مهارت و تمایل پزشک خانواده به صورت اختیاری به شرح زیر انجام می شود. (فهرست این خدمات مطابق فهرست سازمان‌های بیمه خواهد بود)

- کشیدن ناخن
- برداشتن خال و لیپوم و زگیل (در موارد غیر زیبایی)
- نمونه برداری از پوست و مخاط
- کاتتریزاسیون ادراری
- ختنه
- آتل بندی شکستگی‌ها
- شستشوی گوش
- خارج کردن جسم خارجی
- کار گذاشتن لوله معده و رکتوم
- درمان نگهدارنده با متادون برای مبتلایان به سوء مصرف مواد (مشروط به اخذ گواهی رایج خدمت)
- معاینات طب کار (مشروط به اخذ گواهی رایج خدمت)
- فوریت‌ها

در صورت مراجعه بیمار در شرایط اورژانسی به پایگاه پزشک خانواده، پزشک خانواده باید اقدامات اولیه را انجام و به اورژانس ۱۱۵ اطلاع رسانی نماید.

- انجام احیاء قلبی ریوی
- لوله گذاری تراشه
- اقدامات اولیه در مسمومیت ها
- اقدامات اولیه در اورژانسهای تنفسی
- اقدامات اولیه در بیماران مصدوم
- اقدامات اولیه در افراد دارای افکار خودکشی
- اقدامات اولیه در مدیریت بیمار با بیش مصرفی مواد و الکل
- اقدامات اولیه در بیماران اورژانسی و هماهنگی برای انتقال مجروح به سطوح بالاتر برای ادامه درمان
- بخیه و دبریدمان زخمها
- اقدامات اولیه در صورت بروز علایم زایمان قریب الوقوع و سقط جنین
- در خصوص مراجعین اورژانس های اجتماعی پس از انجام اقدامات اولیه ، با اورژانس ۱۲۳ تماس حاصل گردد
- خدمات اختیاری صرفا به جمعیت تحت پوشش پزشک خانواده ارایه خواهد شد.
- پزشک خانواده مجاز به انجام خدمات زیبایی پوست (تزریق ژل و بوتاکس و.....) در پایگاه پزشکی خانواده در ساعات کار موظف یا غیر موظف پزشکی خانواده نمی باشد.

و- ارجاع مناسب و به موقع، پیگیری موارد ارجاع شده به سطح بالاتر و دریافت پس خوراند از سطح

بالاتر و انجام اقدامات مورد نیاز بر اساس پس خوراند

- ارجاع مراجعان نیازمند به خدمات تکمیلی به سطوح بالاتر
- پی گیری بیماران و خدمات مورد نیاز مراجعان
- پیگیری دریافت بازخورد از سطوح پذیرنده ارجاع
- تنظیم و ارائه گزارش های مورد نیاز
- تبادل اطلاعات یا هماهنگی برای فرستادن پروندهی فرد یا افراد تحت پوشش به یکی دیگر از پزشکان خانواده

ز- برنامه های مدیریت خطر بلایا و حوادث

- شناسایی مخاطرات تهدید کننده مرکز
- ارزیابی آمادگی عملکردی مرکز
- ارزیابی خطر غیرسازه ای مرکز
- ارزیابی خطر سازه ای
- ارزیابی عوارض روانشناختی ناشی از حوادث و بلایا
- ثبت داده ها منتج از ارزیابی ایمنی مرکز در نرم افزار مربوطه
- استخراج زیج بلایا و نصب آن در مورد مرکز
- انجام اقدامات کاهش آسیب پذیری غیرسازه ای

خدمات سلامت سطح اول

- ارتقاء آمادگی عملکردی مرکز
- انجام ارزیابی های فوق به صورت سالانه
- ارسال گزارش ارزیابی خطر به سطح بالاتر
- تهیه و ارائه گزارش فوری بلافاصله و در فاصله ۱۵ روز پس از وقوع مخاطره به سطح بالاتر و تکمیل فرم گزارش فصلی حداکثر تا روز دهم ماه اول هر فصل و ارسال به سطح بالاتر

پیوست ۱: نمودار گردش کار در پایگاه و مرکز خدمات جامع سلامت

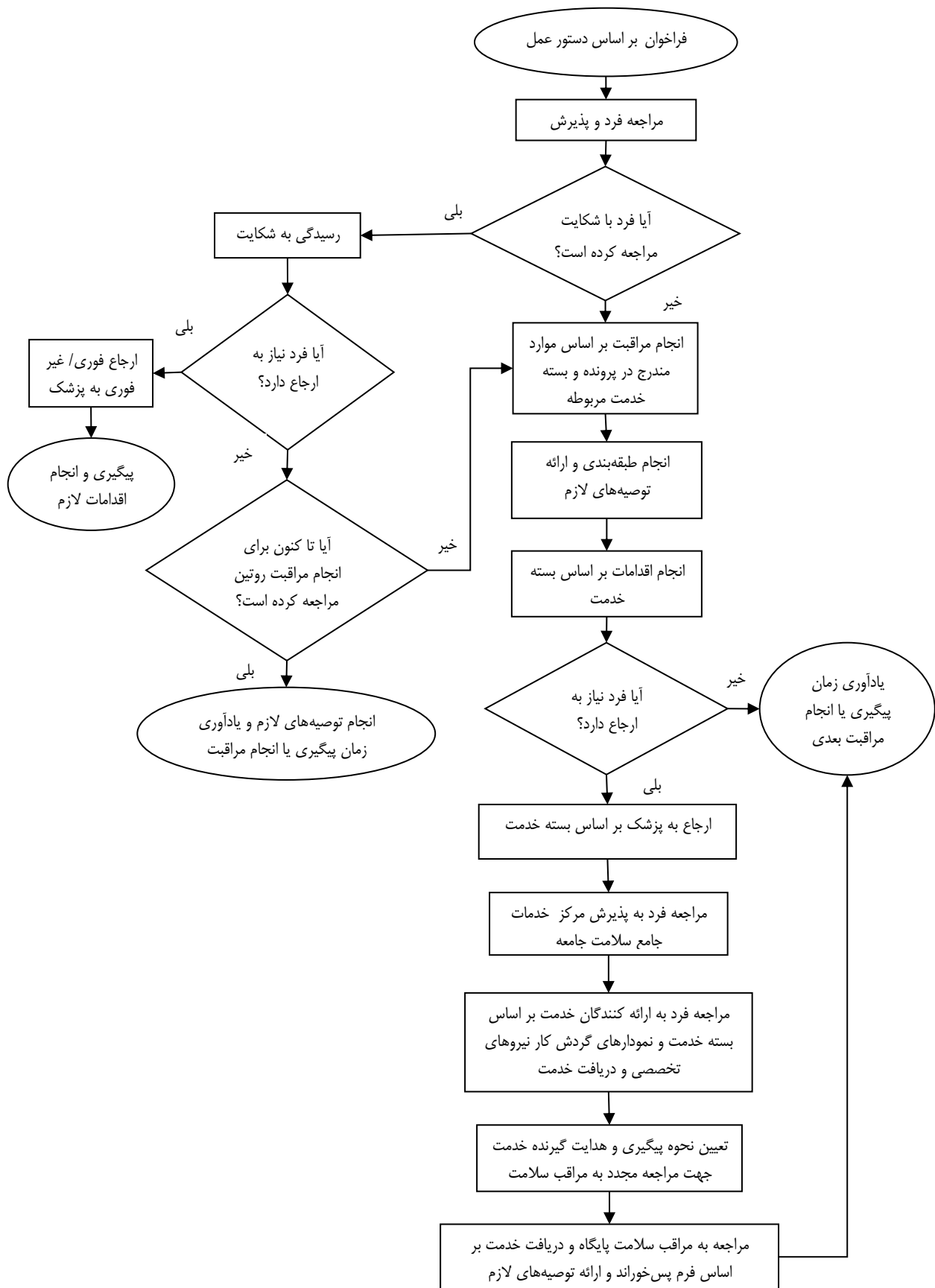

پیوست ۲: شرح خدمات ارائه شده توسط اعضای تیم سلامت در حیطه مراقبت پیش از بارداری تا پس از زایمان

منابع	بهداشتکار دهان و دندان/ دندان پزشک	پزشک/ ماما	کاردان / کارشناس مراقب سلامت / بهورز	نوع خدمت		شرح خدمت	عنوان خدمت	ردیف		
				مراقبت						
مصاحبه و تشکیل پرونده										
الف ۱ و ۲ و ۳ کتاب مراقبت های ادغام یافته سلامت مادران (ویژه پزشک و ماما)		*		*		بررسی مشخصات فردی و خانوادگی و سابقه بارداری و زایمان قبلی، بیماری و ناهنجاری، اختلالات روان، رفتارهای پر خطر، اعتیاد، مصرف سیگار / الکل، رژیم غذایی خاص، ارزیابی تغذیه	مراقبت پیش از بارداری			
معاینه بالینی و ارجاع در صورت نیاز (معاینه توسط پزشک عمومی و مواردی که با * مشخص شده است ترجیحاً توسط ماما یا پزشک عمومی زن انجام می شود)										
الف ۱ و ۲ و ۳ کتاب مراقبت های ادغام یافته سلامت مادران (ویژه پزشک و ماما)	*	*		*		اندازه گیری قد و وزن، تعیین نمایه توده بدنی، علائم حیاتی، معاینه فیزیکی، دهان و دندان، واژن و لگن*				
درخواست آزمایشها یا بررسی تکمیلی										
الف ۴ کتاب مراقبت های ادغام یافته سلامت مادران (ویژه پزشک و ماما)		*		*		TSH, CBC, BG, Rh, FBS, U/A, U/C, HBsAg, پاپ اسمیر و تیتراژ آنتی بادی ضد سرخجه (در صورت نیاز)، HIV و VDRL (در رفتار پر خطر)				
آموزش و مشاوره، تجویز مکملها و ایمن سازی										
الف ۱ و ح (راهنما) کتاب مراقبت های ادغام یافته سلامت مادران (ویژه پزشک و ماما)		*		*		بهداشت فردی، روان، جنسی، دهان و دندان، تغذیه/ مکمل های دارویی، عدم مصرف مواد و الکل، زمان مناسب باردار شدن، فرزند پروری				
الف ۱ و ح ۶ کتاب مراقبت های ادغام یافته سلامت مادران (ویژه پزشک و ماما)		*		*		تجویز اسید فولیک / اسید فولیک حاوی ید				
				*		تزریق واکسن توأم و سرخجه، هپاتیت				
مصاحبه و تشکیل یا بررسی پرونده شامل										
ب ۱ و ۲ و ۳، پ ۱ تا ۱۹ کتاب مراقبت های ادغام یافته سلامت مادران (ویژه پزشک و ماما) و الف ۱ و ۲ و ۳ (ویژه کاردان، کارشناس)		*	*	*		بررسی پرونده و آشنایی با وضعیت بارداری فعلی و قبلی، تعیین سن بارداری، بیماری و ناهنجاری، اختلالات روان، رفتارهای پر خطر، اعتیاد، مصرف سیگار	مراقبت بارداری			

منابع	بهداشتکار دهان و دندان/ دندان پزشک	پزشک/ ماما	کاردان/ کارشناس مراقب سلامت / بهورز	نوع خدمت		شرح خدمت	عنوان خدمت	ردیف
				مراقبت				
						و الکل، شکایت های شایع و علائم نیازمند مراقبت ویژه، مصرف مکملها و گروههای غذایی، تروما، ارزیابی تغذیه، غربالگری سلامت روان انجام مراقبت های ویژه در صورت نیاز		
معاینه بالینی و ارجاع در صورت نیاز								
ب ۱ و ۲ و ۳، پ ۱ تا ۱۹ کتاب مراقبت های ادغام یافته سلامت مادران(ویژه پزشک و ماما) و الف ۱ و ۲ و ۳ (ویژه کاردان، کارشناس)	*	*	*	*	*	اندازه گیری قد و وزن، تعیین نمایه توده بدنی، ترسیم منحنی وزن گیری، علائم حیاتی، معاینه فیزیکی، دهان و دندان، بررسی ارتفاع رحم، شنیدن صدای قلب جنین، حرکت جنین انجام مراقبت های ویژه در صورت نیاز		
درخواست آزمایش، تفسیر و بررسی های تکمیلی								
ب ۱ و ۲ و ۳ و پ ۱۹ کتاب مراقبت های ادغام یافته سلامت مادران(ویژه پزشک و ماما) و الف ۱ و ۲ و ۳ (ویژه کاردان، کارشناس)		*			*	VDRL و HIV BUN,Cr, HBsAg .CBC, BG, Rh, FBS, U/A, U/C, نوبت اول و دوم کومبس غیر مستقیم، OGTT سونوگرافی		
آموزش و مشاوره، تجویز مکملها و ایمن سازی								
ب ۱ و ۲ و ۳ و ح (راهنما) کتاب مراقبت های ادغام یافته سلامت مادران(ویژه پزشک و ماما) و الف ۱ تا الف ۳ و ت (راهنما) ویژه کاردان، کارشناس		*	*		*	بهداشت فردی و روان و جنسی، بهداشت دهان و دندان، عدم مصرف دارو و مواد مخدر، عدم کشیدن سیگار و دخانیات، عدم مصرف الکل، تغذیه و مکمل های دارویی، شکایت شایع، علائم خطر، مشاوره باروری سالم و شیردهی نوزاد و فاصله گذاری مناسب، فواید زایمان طبیعی، مراقبت از نوزاد، علائم خطر نوزاد، معرفی مادر به کلاس های آمادگی برای زایمان، فرزند پروری		
ب ۱ و ۲ و ۳ و ح ۶ کتاب مراقبت های ادغام یافته سلامت مادران(ویژه پزشک و ماما) و الف ۱ و ۲ و ۳ (ویژه کاردان، کارشناس)		*	*		*	تجویز اسید فولیک/ اسید فولیک حاوی ید، آهن و مولتی ویتامین مینرال		

منابع	بهداشتکار دهان و دندان/ دندان پزشک	پزشک/ ماما	کاردان/ کارشناس مراقب سلامت / بهورز	نوع خدمت		شرح خدمت	عنوان خدمت	ردیف	
				مراقبت					
راهنمای کشوری ایمنسازی		*	*	*		تزریق واکسن توأم			
ب ۳ کتاب مراقبت های ادغام یافته سلامت مادران(ویژه پزشک و ماما)		*		*		تجویز و تزریق ایمونوگلوبولین ضد دی			
مصاحبه و تشکیل یا بررسی پرونده									
ج ۱ و ۲ و چ ۱ تا ۹ کتاب مراقبت های ادغام یافته سلامت مادران(ویژه پزشک و ماما) و ب ۱ و ۲ و پ (ویژه کاردان، کارشناس)		*	*	*		بررسی پرونده و آشنایی با وضعیت مادر و وضعیت زایمان، سؤال در مورد ترشحات مهبل و خونریزی، مشکلات ادراری- تناسلی و اجابت مزاج، اختلالات روانی شایع در دوره بعد از زایمان، سوء مصرف مواد و الکل، بیماری زمینه ای، وضعیت شیردهی، سرگیجه، شکایت شایع، درد، مصرف مکمل های دارویی انجام مراقبت های ویژه در صورت نیاز	مراقبت پس از زایمان		
معاینه بالینی و ارجاع در صورت نیاز									
ج ۱ و ۲ و چ ۱ تا ۸ کتاب مراقبت های ادغام یافته سلامت مادران(ویژه پزشک و ماما) و ب ۱ و ۲ (ویژه کاردان، کارشناس)		*	*	*		معاینه چشم، پستان ها، شکم (رحم)، اندامها، محل بخیه ها، کنترل علائم حیاتی، حال عمومی، انجام مراقبت های ویژه در صورت نیاز			
درخواست آزمایش و بررسی های تکمیلی									
ج ۲ کتاب مراقبت های ادغام یافته سلامت مادران(ویژه پزشک و ماما) و ت (راهنما) (ویژه کاردان، کارشناس)		*	*	*		پاپ اسمیر و درخواست OGTT، FBS در مراقبت سوم			
آموزش و مشاوره، تجویز مکملها و ایمن سازی									
ج ۱ و ۲ و ح (راهنما) کتاب مراقبت های ادغام یافته سلامت مادران(ویژه پزشک و ماما) و پ (ویژه کاردان، کارشناس)		*	*	*		بهداشت فردی، روان و جنسی، بهداشت دهان و دندان، تغذیه و مکمل های دارویی، شکایت شایع، نحوه شیردهی و مشکلات آن، علائم نیازمند مراقبت ویژه مادر و نوزاد، زمان مناسب بارداری بعدی، مراقبت از نوزاد، فرزند پروری			

منابع	بهداشتکار دهان و دندان/ دندان پزشک	پزشک/ ماما	کاردان / کارشناس مراقب سلامت / بهورز	نوع خدمت		شرح خدمت	عنوان خدمت	ردیف
				مراقبت				
ج ۱ و ح ۶ کتاب مراقبت های ادغام یافته سلامت مادران (ویژه پزشک و ماما) و ب ۱ (ویژه کاردان، کارشناس)		*	*	*		آهن و مولتی ویتامین مینرال تا ۳ ماه پس از زایمان		
مصاحبه و تشکیل یا بررسی پرونده							مراقبت های معمول زایمان و بلافاصله پس از زایمان تا ۶ ساعت (واحد تسهیلات)	
ت ۱ و ث ۱۳ کتاب مراقبت های ادغام یافته سلامت مادران (ویژه پزشک و ماما)		*		*		گرفتن شرح حال، ارزیابی اولیه، بررسی سوابق بارداری و زایمان قبلی و فعلی، سوابق بیماری		
معاینه بالینی و ارجاع در صورت نیاز								
ت ۱ تا ۴ و ث ۱ تا ۱۳ کتاب مراقبت های ادغام یافته سلامت مادران (ویژه پزشک و ماما)		*		*		علائم حیاتی، مانور لئوپولد، صدای قلب جنین، کنترل انقباضات رحمی، وضعیت ظاهری ناحیه تناسلی، معاینه واژینال		
مراقبت های زایمان								
ت ۲ تا ۴ و ث ۱ تا ۱۳ کتاب مراقبت های ادغام یافته سلامت مادران (ویژه پزشک و ماما)		*		*		انجام مراقبت های مرحله اول تا چهارم زایمان، مراقبت های نوزاد، مراقبت های ۶ ساعت اول پس از زایمان مادر و نوزاد، تجویز دارو های لازم		
آموزش و مشاوره								

پیوست 3: شرح خدمات ارائه شده توسط اعضای تیم سلامت در حیطه مراقبت کودکان گروه سنی صفر تا ۵ سال

منابع	نوع نقش							نوع خدمت			شرح خدمت	عنوان خدمت	ردیف	
	مراقب ناظر بیماری ها	دندانپزشک	کارشناس روان	کارشناس تغذیه	ماما	مراقب سلامت- ماما	مراقب سلامت/بهورز	پزشک	واکسیناسیون	مراقبت				ارزیابی / تشخیص
دستورالعمل کشوری غربالگری بیماری کم کاری تیروئید نوزادان ویژه کارشناس						*	*				*	- ارزیابی کودک از نظر کم کاری تیروئید (غربالگری اول) - ارزیابی کودک از نظر کم کاری تیروئید (غربالگری دوم) - ارزیابی کودک از نظر کم کاری تیروئید (ثبت نتیجه تست وریدی) - ارزیابی کودک از نظر کم کاری تیروئید (غربالگری نوبت سوم کودک نارس) - ارزیابی کودک از نظر کم کاری تیروئید (غربالگری نوبت چهارم کودک نارس) - ارزیابی نوبت سوم کودک نارس از نظر کم کاری تیروئید-ثبت نتیجه تست وریدی - ارزیابی نوبت چهارم کودک نارس از نظر کم کاری تیروئید-ثبت نتیجه تست وریدی	ارزیابی کودک از نظر کم کاری تیروئید	۱
دستورالعمل کشوری غربالگری بیماری کم کاری تیروئید نوزادان ویژه کارشناس						*	*			*		- پیگیری مراقبت بیمار مبتلا به کم کاری تیروئید	مراقبت بیمار مبتلا به کم کاری تیروئید	۲

خدمات سلامت سطح اول

منابع	نوع نقش							نوع خدمت			شرح خدمت	عنوان خدمت	ردیف	
	مراقب ناظر بیماری ها	دندانپزشک	کارشناس روان	کارشناس تغذیه	ماما	مراقب سلامت- ماما	مراقب سلامت/بهورز	پزشک	واکسیناسیون	مراقبت				ارزیابی / تشخیص
بوکت کودک سالم						*	*				*	ارزیابی کودک از نظر وضعیت بینایی (اولین ویزیت زیر ۲ ماه) - غیر پزشک ارزیابی کودک از نظر وضعیت بینایی (۷ ماهگی) - غیر پزشک ارزیابی کودک از نظر وضعیت بینایی (۴ سالگی) - غیر پزشک ارزیابی کودک از نظر وضعیت بینایی (سن ۲ ماه) - پزشک ارزیابی از نظر وضعیت بینایی (سن ۶ تا ۹ ماه) - پزشک ارزیابی کودک از نظر وضعیت بینایی (۴ تا ۵ سالگی) - پزشک	ارزیابی کودک از نظر وضعیت بینایی	۳
مبانی، استانداردها و دستورالعمل ارایه خدمات پیشگیری و مراقبت از گوش و شنوایی نوزادان و کودکان در نظام مراقبتهای پایه سلامت - بوکت کودک سالم						*	*			*	*	- ارزیابی شنوایی دوره نوزادی - غیر پزشک (حالت ایده آل ۰ تا ۲۸ روزگی است، اما توجه شود خدمت تا پایان ۵ ماهگی قابل ارایه می باشد. این خدمت تا ۶۰ ماهگی طبق فواصل زمانی بوکت کودک سالم پیگیری می شود) - ارزیابی کودک از نظر وضعیت شنوایی (ویزیت ۳ سالگی) - غیر پزشک - ارزیابی شنوایی دوره نوزادی - پزشک - ارزیابی کودک از نظر وضعیت شنوایی ۳ سالگی - پزشک	ارزیابی کودک از نظر وضعیت شنوایی	۴
- راهنمای ملی آسم (دستورالعمل پیشگیری، تشخیص و درمان) - برنامه کشوری تشخیص، درمان و مراقبت آسم در PHC (متن آموزشی بهورز/مراقب سلامت)						*	*				*	- ارزیابی و شناسایی افراد مشکوک به آسم - غیر پزشک - فرایند تشخیص، درمان بیماری آسم - پزشک	شناسایی و تشخیص افراد مشکوک به آسم	۵

خدمات سلامت سطح اول

منابع	نوع نقش							نوع خدمت			شرح خدمت	عنوان خدمت	ردیف	
	مراقب ناظر بیماری ها	دندانپزشک	کارشناس روان	کارشناس تغذیه	ماما	مراقب سلامت- ماما	مراقب سلامت/بهورز	پزشک	واکسیناسیون	مراقبت				ارزیابی / تشخیص
<p>-راهنمای ملی آسم (دستورالعمل پیشگیری، تشخیص و درمان)</p> <p>-برنامه کشوری تشخیص، درمان و مراقبت آسم در PHC (متن آموزشی بهورز/مراقب سلامت)</p>						*	*			*	*	<p>- پیگیری و مراقبت بیمار مبتلا به آسم - غیر پزشک</p> <p>- پیگیری و مراقبت بیمار مبتلا به آسم-پزشک</p>	مراقبت بیمار مبتلا به آسم	۶
<p>-دستورالعمل مراقبت برنامه غربالگری نوزادان برای بیماری متابولیک ارثی (فنیل کتونوری)</p> <p>-بوکلت مراقبت ادغام یافته کودک سالم</p>										*	*	<p>-ارزیابی کودک از نظر فنیل کتونوری (PKU) آزمایش غربالگری- غیر پزشک</p> <p>-ارزیابی کودک از نظر فنیل کتونوری : آزمایش تایید (PKU) - غیر پزشک</p> <p>-ارزیابی کودک از نظر فنیل کتونوری (PKU) : ارزیابی بیمارستان منتخب - غیر پزشک</p> <p>-غربالگری بیماری های متابولیک ارثی (۳ تا ۵ روزگی)</p> <p>-پیگیری نتایج آزمایش غربالگری بیماری های متابولیک ارثی</p> <p>-ارزیابی اولیه کودک از نظر فنیل کتونوری (پزشک)</p>	ارزیابی کودک از نظر بیماری های متابولیک ارثی (شامل فنیل کتونوری)	۷
										*	*	<p>ارزیابی دهان از نظر وجود شکاف لب و کام و یا دندان نوزادی (۳ تا ۵ روزگی لغایت یک ماهگی) - پزشک</p> <p>ارزیابی سلامت دهان و دندان و خطر پوسیدگی و مراقبت (۴، ۶ و ۱۲ و ۲۴ ماهگی، ۳ و ۴ و ۵ سالگی) - غیر پزشک</p> <p>ارزیابی سلامت دهان و دندان و ارائه خدمات (۱۲ ماهگی و ۳ و ۵ سالگی) - دندانپزشک</p>	ارزیابی کودک از نظر سلامت دهان و دندان	۸
<p>- راهنمای بالینی دیابت نسخه سال ۱۴۰۰</p> <p>- مجموعه دستورالعمل های برنامه کشوری دیابت</p>						*	*			*	*	<p>مراقبت ماهانه بیماران مبتلا به دیابت</p> <p>مراقبت سه ماهه بیماران مبتلا به دیابت</p>	مراقبت بیمار مبتلا به دیابت	۹

خدمات سلامت سطح اول

منابع	نوع نقش							نوع خدمت			شرح خدمت	عنوان خدمت	ردیف
	مراقب ناظر بیماری ها	دندانپزشک	کارشناس روان	کارشناس تغذیه	ماما	مراقب سلامت- ماما	مراقب سلامت/بهورز	پزشک	واکسیناسیون	مراقبت			
بوکلت کودک سالم/ سامانه سیب							*			*	- بررسی انجام معاینه کودک توسط پزشک (۳-۵ روزگی) - بررسی انجام معاینه کودک توسط پزشک (۶ ماهگی ، یکسالگی، ۲سالگی ، ۳سالگی ، ۶۰ ماهگی)	بررسی انجام معاینه کودک توسط (پزشک)	۱۰
بوکلت کودک سالم/ سامانه سیب						*	*			*	- ارزیابی کودک از نظر مصرف مکملهای دارویی ۳-۵ روزگی - ارزیابی کودک از نظر مصرف مکملهای دارویی (۱۵-۱۴ روزگی ، ۳۰-۴۵ روزگی ، ۲ ماهگی ، ۴ ماهگی ، ۶ ماهگی ، ۷ ماهگی ، ۹ ماهگی ، یک سالگی ، ۱۵ ماهگی ، ۱۸ ماهگی ، ۲۴ ماهگی)	ارزیابی کودک از نظر مصرف مکملها (غیر پزشک)	۱۱
بوکلت کودک سالم/ سامانه سیب						*	*			*	- ارزیابی رشد کودک کمتر از ۵ سال ۳-۵ روزگی - ارزیابی رشد کودک کمتر از ۵ سال (۱۵-۱۴ روزگی ، ۳۰-۴۵ روزگی ، ۲ ماهگی ، ۴ ماهگی ، ۶ ماهگی ، ۷ ماهگی ، ۹ ماهگی ، یک سالگی ، ۱۵ ماهگی ، ۱۸ ماهگی ، ۲۴ ماهگی ، ۲.۵ سالگی ، ۳ سالگی ، ۴ سالگی ، ۵ سالگی)	ارزیابی رشد کودک کمتر از ۵ سال (غیر پزشک)	۱۲
بوکلت کودک سالم/ سامانه سیب						*	*			*	ارزیابی تغذیه شیرخوار بیشتر از ۶ ماه (۷ ماهگی ، ۹ ماهگی ، یک سالگی ، ۱۵ ماهگی ، ۱۸ ماهگی ، ۲۴ ماهگی ، ۲.۵ سالگی ، ۳ سالگی ، ۴ سالگی ، ۵ سالگی)	ارزیابی وضعیت تغذیه شیرخوار بیشتر از ۶ ماه (غیر پزشک)	۱۳
بوکلت کودک سالم/ سامانه سیب						*	*			*	ارزیابی وضعیت تغذیه شیرخوار کمتر از ۶ ماه (۳-۵ روزگی) ارزیابی وضعیت تغذیه شیرخوار کمتر از ۶ ماه ((۱۵-۱۴ روزگی ، ۳۰-۴۵ روزگی ، ۲ ماهگی ، ۴ ماهگی ، ۶ ماهگی)	ارزیابی وضعیت تغذیه شیرخوار کمتر از ۶ ماه (غیر پزشک)	۱۴

خدمات سلامت سطح اول

منابع	نوع نقش								نوع خدمت			شرح خدمت	عنوان خدمت	ردیف	
	مراقب ناظر بیماری ها	دندانپزشک	کارشناس روان	کارشناس تغذیه	ماما	مراقب سلامت- ماما	مراقب سلامت/بهورز	پزشک	واکسیناسیون	مراقبت	ارزیابی / تشخیص				
بوکت کودک سالم/ سامانه سیب							*	*			*	- ارزیابی شیرخوار کمتر از ۲ ماه (۱۵-۱۴ روزگی ، ۳۰-۴۵ روزگی ، ۲ ماهگی ، - ارزیابی کودک ۲ ماه تا ۵ سال (۴ ماهگی ، ۶ ماهگی ، ۷ ماهگی ، ۹ ماهگی ، یک سالگی ، ۱۵ ماهگی ، ۱۸ ماهگی ، ۲۴ ماهگی ، ۲.۵ سالگی ، ۳ سالگی ، ۴ سالگی ، ۵ سالگی)	ارزیابی شیرخوار از نظر علائم و نشانه های خطر - (غیر پزشک)	۱۵	
بوکت کودک سالم/ سامانه سیب							*	*			*	-ارزیابی کودک از نظر وضعیت دور سر ۳-۵ روزگی -ارزیابی کودک از نظر وضعیت دور سر(۱۵-۱۴ روزگی ، ۳۰-۴۵ روزگی ، ۲ ماهگی ، ۴ ماهگی ، ۶ ماهگی ، ۷ ماهگی ، ۹ ماهگی ، یک سالگی ، ۱۵ ماهگی ، ۱۸ ماهگی)	ارزیابی کودک از نظر وضعیت دور سر (غیر پزشک)	۱۶	
بوکت کودک سالم/ سامانه سیب						*	*				*	ارزیابی تکامل ۲ ماهگی (RED FLAG) غربالگری تکامل ۶ ماهگی با استفاده از پرسشنامه ASQ غربالگری تکامل ۹ ماهگی (RED FLAG) غربالگری تکامل ۱۲ ماهگی با استفاده از پرسشنامه ASQ غربالگری تکامل ۱۸ ماهگی (RED FLAG)	غربالگری تکامل با استفاده از پرسشنامه ASQ	۱۷	

خدمات سلامت سطح اول

منابع	نوع نقش							نوع خدمت			شرح خدمت	عنوان خدمت	ردیف	
	مراقب ناظر بیماری ها	دندانپزشک	کارشناس روان	کارشناس تغذیه	ماما	مراقب سلامت- ماما	مراقب سلامت/بهورز	پزشک	واکسیناسیون	مراقبت				ارزیابی / تشخیص
												<p>غربالگری تکامل ۲۴ ماهگی با استفاده از پرسشنامه ASQ</p> <p>غربالگری تکامل ۳۶ ماهگی با استفاده از پرسشنامه ASQ</p> <p>غربالگری تکا ارزیابی تکامل ۴ سالگی (RED FLAG)</p> <p>مل ۶۰ ماهگی با استفاده از پرسشنامه ASQ</p>		
در صورت ارجاع از مراقب سلامت /ماما/بهورز							*			*	<p>ارزیابی شیرخوار کمتر از ۲ ماه از نظر نشانه های خطر (پزشک)</p> <p>ارزیابی شیرخوار کمتر از ۲ ماه از نظر نشانه های خطر</p>	۱۸		
در صورت ارجاع از مراقب سلامت /ماما/بهورز							*			*	<p>ارزیابی شیرخوار دختر در اولین معاینه(شیرخوار سالم) (پزشک)</p> <p>ارزیابی شیرخوار دختر در اولین معاینه(شیرخوار سالم)</p>	۱۹		
در صورت ارجاع از مراقب سلامت /ماما/بهورز							*			*	<p>ارزیابی وضعیت تغذیه کودک سالم با شیر مادر و شیرهای دیگر زیر ۲ ماه (پزشک)</p> <p>ارزیابی وضعیت تغذیه کودک سالم با شیر مادر و شیرهای دیگر زیر ۲ ماه</p>	۲۰		

خدمات سلامت سطح اول

منابع	نوع نقش							نوع خدمت			شرح خدمت	عنوان خدمت	ردیف	
	مراقب ناظر بیماری ها	دندانپزشک	کارشناس روان	کارشناس تغذیه	ماما	مراقب سلامت- ماما	مراقب سلامت/بهورز	پزشک	واکسیناسیون	مراقبت				ارزیابی / تشخیص
در صورت ارجاع از مراقب سلامت /ماما/بهورز							*				*	ارزیابی وضعیت تغذیه کودک زیر ۲ ماه که شیر مادر نمی خورد	ارزیابی وضعیت تغذیه کودک زیر ۲ ماه که شیر مادر نمی خورد (پزشک)	۲۱

پیوست ۴: شرح خدمات ارائه شده توسط اعضای تیم سلامت در حیطه مراقبت گروه سنی ۶ تا ۱۷ سال

منابع	نوع نقش							نوع خدمت			شرح خدمت	عنوان خدمت	ردیف	
	مراقب ناظر بیمارینها	دندانپزشک	کارشناس روان	کارشناس تغذیه	ماما	مراقب سلامت-ماما	مراقب سلامت/ بهورز	پزشک	واکسیناسیون	مراقبت				ارزیابی / تشخیص
<p>- راهنمای بالینی دیابت نسخه سال ۱۴۰۰</p> <p>- مجموعه دستورالعمل های برنامه کشوری دیابت</p>						*	*			*	*	<p>-مراقبت ماهانه بیماران مبتلا به دیابت</p> <p>-مراقبت سه ماهه بیماران مبتلا به دیابت</p>	مراقبت بیمار مبتلا به دیابت	۱
<p>-راهنمای ملی آسم (دستورالعمل پیشگیری، تشخیص و درمان)</p> <p>-برنامه کشوری تشخیص، درمان و مراقبت آسم در PHC (متن آموزشی بهورز/مراقب سلامت)</p>						*	*			*	*	<p>- ارزیابی و شناسایی افراد مشکوک به آسم - غیر پزشک</p> <p>- فرایند تشخیص، درمان بیماری آسم -پزشک</p>	شناسایی و تشخیص افراد مشکوک به آسم	۲
<p>-راهنمای ملی آسم (دستورالعمل پیشگیری، تشخیص و درمان)</p> <p>-برنامه کشوری تشخیص، درمان و مراقبت آسم در PHC (متن آموزشی بهورز/مراقب سلامت)</p>						*	*			*	*	<p>- پیگیری و مراقبت بیمار مبتلا به آسم -غیر پزشک</p> <p>- پیگیری و مراقبت بیمار مبتلا به آسم-پزشک</p>	مراقبت بیمار مبتلا به آسم	۳
<p>- دستورالعمل برنامه پیشگیری از بروز بتا تالاسمی</p> <p>-دستورالعمل ژنتیک اجتماعی</p>						*	*			*	*	<p>- غربالگری بتا تالاسمی و پرسشنامه غربالگری ژنتیکی زمان ازدواج- غیرپزشک</p> <p>- بررسی نتایج آزمایشات غربالگری ژنتیکی زمان ازدواج- پزشک</p>	غربالگری بتاتالاسمی/ژنتیکی زمان ازدواج	۴

خدمات سلامت سطح اول

منابع	نوع نقش							نوع خدمت			شرح خدمت	عنوان خدمت	ردیف	
	مراقب ناظر بیمارها	دندانپزشک	کارشناس روان	کارشناس تغذیه	ماما	مراقب سلامت-ماما	مراقب سلامت/بهورز	پزشک	واکسیناسیون	مراقبت				ارزیابی / تشخیص
بوکلت سلامت خانواده (نوجوانان)							*				*	معاینه و ارزیابی غده تیروئید (۵ تا ۱۸ سال) (پزشک)	ارزیابی غده تیروئید	۵
							*	*			*	سنجش بینایی را توسط چارت اسنلن، طبق راهنمای "سنجش بینایی با چارت اسنلن" انجام دهید	بررسی اختلال دید و در صورت نیاز ارجاع به پزشک	۶
						*	*	*			*	غربالگری شنوایی توسط "تست استاندارد شده نجوا" بر اساس راهنمای آموزشی	بررسی اختلال شنوایی و در صورت نیاز ارجاع غیر فوری به پزشک	۷
						*	*				*	پوست را از نظر ضایعات و بثورات پوستی بررسی کنید.	ارزیابی از نظر پوست و مو (گال)	۸
	*					*	*				*	مشاهده تخم یا خود حشره خونخوار (شپش) در سر آموزش، نظارت و پیگیری درمان های صحیح دارویی و فیزیکی بر اساس دستورالعمل مربوطه -آموزش اصول بهداشت فردی و محیط به مبتلایان و خانواده های آنان	*بررسی مو از نظر وجود حشره شپش و تخم شپش(رشک)	۹

خدمات سلامت سطح اول

منابع	نوع نقش							نوع خدمت			شرح خدمت	عنوان خدمت	ردیف	
	مراقب ناظر بیماریها	دندانپزشک	کارشناس روان	کارشناس تغذیه	ماما	مراقب سلامت-ماما	مراقب سلامت/بهورز	پزشک	واکسیناسیون	مراقبت				ارزیابی / تشخیص
		*				*	*					مشکل شدید دهان و دندان دارد مشکل متوسط دهان و دندان دارد	معاینه دهان و دندان	۱۰
بسته جامع خدمات تغذیه در برنامه تحول سلامت - ۱۴۰۰						*	*				*		غربالگری تغذیه و پایش رشد نوجوان (غیرپزشک)	۱۱
بسته جامع خدمات تغذیه در برنامه تحول سلامت - ۱۴۰۰							ار جا ع/				*		"ارزیابی وضعیت قد و نمایه توده بدنی (BMI) - گروه سنی ۵ تا ۱۸ سال (پزشک)"	۱۲
ارزیابی از نظروضعیت واکسیناسیون (بدو تولد تا ۶ سالگی) بسته خدمت سلامت نوجوانان جوانان و مدارس و آخرین دستورالعمل مرکز مدیریت بیماریهای واگیر	*					*	*	*				بررسی سوابق فرد از نظر ابتلاء به بیماری هایی که طبق آخرین برنامه و راهنمای ایمن سازی باید تحت نظارت پزشک انجام شود بررسی واکسیناسیون ناقص ویی گیری تزریق واکسن	-ارزیابی از نظروضعیت واکسیناسیون (بدو تولد تا ۶ سالگی) - بررسی واکسیناسیون توام	۱۳

پیوست ۵: شرح خدمات ارائه شده توسط اعضای تیم سلامت در حیطه مراقبت گروه سنی ۱۸ تا ۲۹ سال

منابع	نوع نقش							نوع خدمت			شرح خدمت	عنوان خدمت	ردیف	
	مراقب ناظر بیمارینها	دندانپزشک	کارشناس روان	کارشناس تغذیه	ماما	مراقب سلامت-ماما	مراقب سلامت/بهورز	پزشک	واکسیناسیون	مراقبت				ارزیابی / تشخیص
- راهنمای بالینی دیابت نسخه سال ۱۴۰۰ - مجموعه دستورالعمل های برنامه کشوری دیابت						*	*			*	*	-مراقبت ماهانه بیماران مبتلا به دیابت -مراقبت سه ماهه بیماران مبتلا به دیابت	مراقبت بیمار مبتلا به دیابت	۱
- مجموعه دستورالعمل های برنامه کشوری فشارخون بالا							*			*	*	-تشخیص موارد مشکوک به فشار خون بالا (نوبت اول) -تشخیص فشار خون بالا (موارد مشکوک از نوبت اول)	ارزیابی و تشخیص فشارخون بالا	۲
- مجموعه دستورالعمل های برنامه کشوری فشارخون بالا						*	*			*	*	-مراقبت بیمار مبتلا به فشار خون غیر پزشک -مراقبت بیمار مبتلا به فشار خون بالا- پزشک	مراقبت فشارخون بالا	۳
-راهنمای ملی آسم (دستورالعمل پیشگیری، تشخیص و درمان) -برنامه کشوری تشخیص، درمان و مراقبت آسم در PHC (متن آموزشی بهورز/مراقب سلامت)						*	*			*	*	- ارزیابی و شناسایی افراد مشکوک به آسم - غیر پزشک - فرایند تشخیص، درمان بیماری آسم -پزشک	شناسایی و تشخیص افراد مشکوک به آسم	۴
-راهنمای ملی آسم (دستورالعمل پیشگیری، تشخیص و درمان) -برنامه کشوری تشخیص، درمان و مراقبت آسم در PHC (متن آموزشی بهورز/مراقب سلامت)						*	*			*	*	- پیگیری و مراقبت بیمار مبتلا به آسم -غیر پزشک - پیگیری و مراقبت بیمار مبتلا به آسم-پزشک	مراقبت بیمار مبتلا به آسم	۵

خدمات سلامت سطح اول

منابع	نوع نقش							نوع خدمت			شرح خدمت	عنوان خدمت	ردیف	
	مراقب ناظر بیمارینها	دندانپزشک	کارشناس روان	کارشناس تغذیه	ماما	مراقب سلامت-ماما	مراقب سلامت/بهورز	پزشک	واکسیناسیون	مراقبت				ارزیابی / تشخیص
- دستورالعمل برنامه پیشگیری از بروز بتا تالاسمی -دستورالعمل ژنتیک اجتماعی						*	*	*			*	- غربالگری بتا تالاسمی و پرسشنامه غربالگری ژنتیکی زمان ازدواج- غیرپزشک - بررسی نتایج آزمایشات غربالگری ژنتیکی زمان ازدواج- پزشک	غربالگری بتاتالاسمی/ژنتیکی زمان ازدواج	۶
بسته جامع خدمات تغذیه در برنامه تحول سلامت - ۱۴۰۰						*	*				*		ارزیابی نمایه توده بدنی (BMI) جوانان (۱۸ تا ۲۹ سال)	۷
بسته جامع خدمات تغذیه در برنامه تحول سلامت - ۱۴۰۰							ار جا ع *				*		مراقبت از نظر وضعیت نمایه توده بدنی (۱۸ تا ۲۹ سال) (پزشک)	۸
بسته خدمت سلامت جوانان	*					*	*	*				ارزیابی از نظر وضعیت واکسیناسیون	ارزیابی وضعیت واکسیناسیون	۹

پیوست ۶: شرح خدمات ارائه شده توسط اعضای تیم سلامت در حیطه مراقبت گروه سنی ۳۰ تا ۵۹ سال

منابع	نوع نقش							نوع خدمت			شرح خدمت	عنوان خدمت	ردیف	
	مراقب ناظر بیمارینها	دندانپزشک	کارشناس روان	کارشناس تغذیه	ماما	مراقب سلامت-ماما	مراقب سلامت/بهورز	پزشک	واکسیناسیون	مراقبت				ارزیابی / تشخیص
مجموعه مداخلات اساسی بیماری های غیرواگیر در نظام مراقبت های بهداشتی اولیه ایران (ایراپن)						*	*				*	- اندازه گیری فشار خون، ثبت نتیجه آزمایش قند خون ناشتا و کلسترول خون، بررسی سوابق، اخذ شرح حال و عوامل خطر/ آموزش شیوه زندگی سالم/ارجاع و پیگیری مطابق دستور عمل خون (غیرپزشک)	پیشگیری از سکته های قلبی و مغزی از طریق خطرسنجی و مراقبت ادغام یافته دیابت، فشارخون بالا و اختلالات چربی های	۱
- مجموعه مداخلات اساسی بیماری های غیرواگیر در نظام مراقبت های بهداشتی اولیه ایران (ایراپن) - راهنمای بالینی دیابت نسخه سال ۱۴۰۰ - مجموعه دستورالعمل های کشوری دیابت						*	*			*	*	- مراقبت ماهانه بیماران مبتلا به دیابت - مراقبت افراد پره دیابتیک (غیرپزشک) - مراقبت سه ماهه بیماران مبتلا به دیابت	مراقبت بیمار مبتلا به دیابت	۲
- مجموعه مداخلات اساسی بیماری های غیرواگیر در نظام مراقبت های بهداشتی اولیه ایران (ایراپن) - مجموعه دستورالعمل های کشوری فشارخون بالا							*	*		*	*	-تشخیص موارد مشکوک به فشار خون بالا (نوبت اول) -تشخیص فشار خون بالا (موارد مشکوک از نوبت اول)	ارزیابی و تشخیص فشارخون بالا	۳
- مجموعه مداخلات اساسی بیماری های غیرواگیر در نظام مراقبت های بهداشتی اولیه ایران (ایراپن) - مجموعه دستورالعمل های کشوری فشارخون بالا						*	*			*	*	-مراقبت بیمار مبتلا به فشار خون غیر پزشک -مراقبت بیمار مبتلا به فشار خون بالا- پزشک	مراقبت فشارخون بالا	۴

خدمات سلامت سطح اول

منابع	نوع نقش							نوع خدمت			شرح خدمت	عنوان خدمت	ردیف	
	مراقب ناظر بیمارینها	دندانپزشک	کارشناس روان	کارشناس تغذیه	ماما	مراقب سلامت-ماما	مراقب سلامت/بهورز	پزشک	واکسیناسیون	مراقبت				ارزیابی / تشخیص
راهنمای ملی آسم (دستورالعمل پیشگیری، تشخیص و درمان) -برنامه کشوری تشخیص، درمان و مراقبت آسم در PHC (متن آموزشی بهورز/مراقب سلامت)						*	*	*			*	ارزیابی و شناسایی افراد مشکوک به آسم - غیر پزشک - فرایند تشخیص، درمان بیماری آسم - پزشک	شناسایی و تشخیص افراد مشکوک به آسم	۵
راهنمای ملی آسم (دستورالعمل پیشگیری، تشخیص و درمان) -برنامه کشوری تشخیص، درمان و مراقبت آسم در PHC (متن آموزشی بهورز/مراقب سلامت)						*	*	*		*	*	پیگیری و مراقبت بیمار مبتلا به آسم - غیر پزشک - پیگیری و مراقبت بیمار مبتلا به آسم - پزشک	مراقبت بیمار مبتلا به آسم	۶
- دستورالعمل برنامه پیشگیری از بروز بتا تالاسمی -دستورالعمل ژنتیک اجتماعی						*	*	*			*	غربالگری بتا تالاسمی و پرسشنامه غربالگری ژنتیکی زمان ازدواج - غیرپزشک - بررسی نتایج آزمایشات غربالگری ژنتیکی زمان ازدواج - پزشک	غربالگری بتا تالاسمی / ژنتیکی زمان ازدواج	۷
دستورالعمل برنامه ملی پیشگیری و تشخیص زودهنگام سرطان					*	*	*	*			*	-برنامه غربالگری و تشخیص زودهنگام سرطان روده بزرگ - غیرپزشک (زنان و مردان ۵۰ تا ۶۰ سال) -تشخیص زودهنگام و غربالگری سرطان روده بزرگ - ویزیت اول (پزشک) -تشخیص زودهنگام و غربالگری سرطان روده بزرگ - ویزیت دوم (پزشک)	برنامه غربالگری و تشخیص زودهنگام سرطان روده بزرگ (زنان و مردان ۵۰ تا ۶۰ سال)	۸

خدمات سلامت سطح اول

منابع	نوع نقش							نوع خدمت			شرح خدمت	عنوان خدمت	ردیف	
	مراقب ناظر بیمارها	دندانپزشک	کارشناس روان	کارشناس تغذیه	ماما	مراقب سلامت-ماما	مراقب سلامت/بهورز	پزشک	واکسیناسیون	مراقبت				ارزیابی / تشخیص
مجموعه مداخلات اساسی بیماری های غیرواگیر در نظام مراقبت های بهداشتی اولیه ایران (ایران)					*	*					*	اخذ شرح حال، بررسی سوابق فردی و خانوادگی، بررسی عوامل خطر، معاینه پستان، آموزش خود آزمایی پستان بررسی های تکمیلی، درخواست پاراکلینیک، پیگیری، ارجاع به سطح تخصصی	تشخیص زودهنگام و غربالگری سرطان پستان- ماما	۹
مجموعه مداخلات اساسی بیماری های غیرواگیر در نظام مراقبت های بهداشتی اولیه ایران (ایران) بسته خدمات سلامت میانسالان					*	*					*	-غربالگری و تشخیص زودهنگام سرطان سرویکس (ماما/ پزشک) -غربالگری سرطان سرویکس (ماما/ پزشک) - پیگیری موارد مشکوک به سرطان سرویکس با شرح حال غیر طبیعی- ماما	غربالگری و تشخیص زودهنگام سرطان سرویکس	۱۰
مجموعه مداخلات اساسی بیماری های غیرواگیر در نظام مراقبت های بهداشتی اولیه ایران (ایران) بسته خدمات سلامت میانسالان						*	*				*	انجام آزمون پارکیو ، بررسی نوع (پپاده روی، فعالیت در حین کار، فعالیت ورزشی و تفریحی)، مدت، شدت و دفعات در هفته فعالیت بدنی، ارائه مشاوره و آموزش تعیین مرحله رفتار فرد بر اساس روش SOC، آموزش	ارزیابی فعالیت بدنی	۱۱
بسته خدمات سلامت میانسالان					*	*					*	بررسی اختلالات اورژنتال در یائسگی، بررسی اختلالات وازوموتور، سوابق فردی و خانوادگی ابتلا به بیماری ها، بررسی اختلال عملکرد جنسی، آموزش بررسی تکمیلی، اقدامات درمانی، ارجاع به صورت تخصصی در صورت لزوم	ارزیابی علائم و عوارض یائسگی	۱۲

خدمات سلامت سطح اول

منابع	نوع نقش							نوع خدمت			شرح خدمت	عنوان خدمت	ردیف	
	مراقب ناظر بیمارها	دندانپزشک	کارشناس روان	کارشناس تغذیه	ماما	مراقب سلامت-ماما	مراقب سلامت/بهورز	پزشک	واکسیناسیون	مراقبت				ارزیابی / تشخیص
بسته خدمات سلامت میانسالان دستور عمل های مرکز مدیریت بیماریهای واگیر					*	*					*	بررسی علائم و عوامل خطر عفونت آمیزشی/ معاینه ژنیکولوژی در صورت لزوم بررسی تکمیلی، اقدامات درمانی، ارجاع به سطح تخصصی در صورت لزوم	ارزیابی عفونت آمیزشی	۱۳
بسته خدمات سلامت میانسالان					*	*					*	بررسی سابقه بارداری و زایمان فرد/ بررسی قاعدگی و تاخیر آن/ بررسی تمایل به بارداری	تاریخچه باروری و یائسگی زنان میانسال	۱۴
بسته خدمات سلامت میانسالان					*	*					*	بررسی رضایت از رابطه زناشویی بررسی تکمیلی و اقدامات درمانی، آموزش	ارزیابی اختلال عملکرد جنسی زنان میانسال	۱۵
بسته خدمات سلامت میانسالان					*	*					*	بررسی سیکل قاعدگی/ بررسی موارد خونریزی واژینال/ معاینه ژنیکولوژی در صورت لزوم بررسی های لازم، درخواست آزمایش/ سونوگرافی، ارجاع به سطح تخصصی در صورت لزوم	ارزیابی خونریزی غیر طبیعی	۱۶

خدمات سلامت سطح اول

منابع	نوع نقش							نوع خدمت			شرح خدمت	عنوان خدمت	ردیف
	مراقب ناظر بیمارینها	دندانپزشک	کارشناس روان	کارشناس تغذیه	ماما	مراقب سلامت-ماما	مراقب سلامت/بهورز	پزشک	واکسیناسیون	مراقبت			
بسته جامع خدمات تغذیه در برنامه تحول سلامت - ۱۴۰۰						*	*				*	تن سنجی و ارزیابی الگوی تغذیه - غیر پزشک	۱۷
بسته جامع خدمات تغذیه در برنامه تحول سلامت - ۱۴۰۰							*	اج اع/			*	مراقبت تغذیه ای میانسالان ارزیابی چاقی (۳۰ تا ۵۹ سال) - پزشک "	۱۸

پیوست ۷: شرح خدمات ارائه شده توسط اعضای تیم سلامت در حیطه مراقبت گروه سنی ۶۰ سال و بالاتر

منابع	نوع نقش							نوع خدمت			شرح خدمت	عنوان خدمت	ردیف	
	مراقب ناظر بیمارینها	دندانپزشک	کارشناس روان	کارشناس تغذیه	ماما	مراقب سلامت-ماما	مراقب سلامت/بهورز	پزشک	واکسیناسیون	مراقبت				ارزیابی / تشخیص
مجموعه مداخلات اساسی بیماری های غیرواگیر در نظام مراقبت های بهداشتی اولیه ایران (ایران)						*	*				*	-پیشگیری از سکنه های قلبی و مغزی از طریق خطرسنجی و مراقبت ادغام یافته دیابت، فشارخون بالا و اختلالات چربی های خون (غیرپزشک)	خطرسنجی سکنه های قلبی و مغزی	۱
- مجموعه مداخلات اساسی بیماری های غیرواگیر در نظام مراقبت های بهداشتی اولیه ایران (ایران) - راهنمای بالینی دیابت نسخه سال ۱۴۰۰ - مجموعه دستورالعمل های کشوری دیابت						*	*			*	*	- مراقبت ماهانه بیماران مبتلا به دیابت - مراقبت افراد پره دیابتیک (غیرپزشک) - مراقبت سه ماهه بیماران مبتلا به دیابت	مراقبت بیمار مبتلا به دیابت	۲
- مجموعه مداخلات اساسی بیماری های غیرواگیر در نظام مراقبت های بهداشتی اولیه ایران (ایران) -مجموعه دستورالعمل های کشوری فشارخون بالا							*			*	*	-تشخیص موارد مشکوک به فشار خون بالا (نوبت اول) -تشخیص فشار خون بالا (موارد مشکوک از نوبت اول)	ارزیابی و تشخیص فشارخون بالا	۳
- مجموعه مداخلات اساسی بیماری های غیرواگیر در نظام مراقبت های بهداشتی اولیه ایران (ایران) -مجموعه دستورالعمل های کشوری فشارخون بالا						*	*			*	*	-مراقبت بیمار مبتلا به فشار خون غیر پزشک -مراقبت بیمار مبتلا به فشار خون بالا- پزشک	مراقبت فشارخون بالا	۴

خدمات سلامت سطح اول

منابع	نوع نقش							نوع خدمت			شرح خدمت	عنوان خدمت	ردیف	
	مراقب ناظر بیماريتها	دندانپزشک	کارشناس روان	کارشناس تغذیه	ماما	مراقب سلامت-ماما	مراقب سلامت/بهورز	پزشک	واکسیناسیون	مراقبت				ارزیابی / تشخیص
-راهنمای ملی آسم (دستورالعمل پیشگیری، تشخیص و درمان) -برنامه کشوری تشخیص، درمان و مراقبت آسم در PHC (متن آموزشی بهورز/مراقب سلامت)						*	*				*	- ارزیابی و شناسایی افراد مشکوک به آسم - غیر پزشک - فرایند تشخیص، درمان بیماری آسم -پزشک	شناسایی و تشخیص افراد مشکوک به آسم	۵
بوکلت مراقبت های ادغام یافته سلامت سالمندان پزشک							*				*	- ارزیابی از نظر مصرف دارو - معاینه نورولوژیک - ارزیابی عملکرد مفاصل اندام تحتانی ارزیابی تکمیلی راه رفتن و تعادل - ارجاع غیر فوری در صورت نیاز به متخصص، فیزیوتراپیست، کار درمانگر، - تغییر دارو - ارائه آموزش - پسخوراند به تیم غیر پزشک	زمین خوردن و عدم تعادل	۶
بوکلت مراقبت های ادغام یافته سلامت سالمندان- غیر پزشک						*	*				*	- ارزیابی اولیه از نظر سقوط - تست تعادل در صورت نیاز - ارزیابی فعالیت های روزانه زندگی (ADL) - ارجاع به پزشک در صورت نیاز	زمین خوردن و عدم تعادل	۷
دستورالعمل برنامه ملی پیشگیری و تشخیص زودهنگام سرطان					*	*	*					-برنامه غربالگری و تشخیص زودهنگام سرطان روده بزرگ- غیرپزشک - تشخیص زودهنگام و غربالگری سرطان پستان- ماما	پیشگیری، غربالگری و تشخیص زودهنگام سرطان: • سرطان پستان (زنان ۶۰ تا ۷۰ سال) • سرطان روده بزرگ (زنان و مردان ۶۰ تا ۷۰ سال)	۸

خدمات سلامت سطح اول

منابع	نوع نقش							نوع خدمت			شرح خدمت	عنوان خدمت	ردیف
	مراقب ناظر بیماریها	دندانپزشک	کارشناس روان	کارشناس تغذیه	ماما	مراقب سلامت-ماما	مراقب سلامت/بهورز	پزشک	واکسیناسیون	مراقبت			
بوکلت مراقبت های ادغام یافته سلامت سالمندان پزشک							*				-تشخیص زودهنگام و غربالگری سرطان روده بزرگ - ویزیت اول (پزشک) -تشخیص زودهنگام و غربالگری سرطان روده بزرگ - ویزیت دوم (پزشک)		
مجموعه مداخلات اساسی بیماری های غیرواگیر در نظام مراقبت های بهداشتی اولیه ایران (ایراپن) بوکلت مراقبت های ادغام یافته سلامت سالمندان پزشک					*	*				*	-ارزیابی فعالیت بدنی - غیرپزشک	ارزیابی فعالیت بدنی	۹
بوکلت مراقبت های ادغام یافته سلامت سالمندان پزشک بسته جامع خدمات تغذیه در برنامه ب پزشک تحول سلامت - ۱۴۰۰					*	*				*		غربالگری تغذیه در سالمندان (غیرپزشک)	۱۰

خدمات سلامت سطح اول

منابع	نوع نقش							نوع خدمت			شرح خدمت	عنوان خدمت	ردیف	
	مراقب ناظر بیمارینها	دندانپزشک	کارشناس روان	کارشناس تغذیه	ماما	مراقب سلامت-ماما	مراقب سلامت/بهورز	پزشک	واکسیناسیون	مراقبت				ارزیابی / تشخیص
بوکلت مراقبت های ادغام یافته سلامت سالمندان پزشک بسته جامع خدمات تغذیه در برنامه تحول							*				*		مراقبت تغذیه ای سالمندان "اختلالات تغذیه ای سالمندان (۶۰ سال و بالاتر) (پزشک)"	۱۱

پیوست 8: شرح خدمات ارائه شده توسط اعضای تیم سلامت در حیطه مراقبت ازدواج، باروری سالم و فرزندآوری گروه سنی ۱۰ تا ۵۴ سال

منابع	نوع نقش								نوع خدمت			شرح خدمت	عنوان خدمت	ردیف	
	مراقب ناظر بیماری ها	ماما/پزشک آموزش دیده(مربی)	دندانپزشک	کارشناس روان	کارشناس تغذیه	ماما	ماما مراقب	مراقب سلامت/پهورز	پزشک	مکسیناسم	مراقبت				ارزیابی / تشخیص
شيوه نامه آموزش هنگام ازدواج و بسته های آموزشی مورد تایید اداره جوانی جمعیت و شورای عالی انقلاب فرهنگی مطابق با ماده ۳۸ قانون حمایت از خانواده و جوانی جمعیت		*											آموزش سلامت جنسی و باروری، عوارض پیشگیری از بارداری؛ مهارت های زندگی خانوادگی؛ اخلاق، احکام و حقوق زوجین، حرمت و قبح سقط جنین؛ فرزندآوری و فواید بارداری	کلاس های آموزش هنگام ازدواج	۱
بسته خدمتی مراقبت های ادغام یافته ازدواج، باروری سالم و فرزندآوری ابلاغی اداره جوانی جمعیت						*	*	*	*	*			گروه هدف این برنامه کلیه زنان سنین باروری (۵۴-۱۰ ساله) که توانایی باروری داشته (زنان یائسه، با سابقه هیستریکتومی، با سابقه توبکتومی و یا همسر با سابقه وازکتومی، وارد این برنامه نخواهند شد) ارائه مشاوره فرزند آوری برای زنانی که حداقل ۶ ماه از شروع زندگی مشترک آنها گذشته است. فرزند نداشته و در حال حاضر باردار نمی باشند. زنانی که سن آخرین فرزند آنها ۱۲ ماه کامل و بیشتر باشد. زنانی که با هر سن کودک تمایل به داشتن فرزند دارند. زنانی که از روش های کمک باروری استفاده کرده اند و سن فرزند آنها ۱۲ ماه کامل و بیشتر است. زنانی که در آخرین بارداری سقط/ مرده زایی داشته اند هر زمانی مادر از نظر روحی و روانی آمادگی	آموزش/ مشاوره فرزند آوری	۲

خدمات سلامت سطح اول

															داشته باشد. در صورت تمایل و تصمیم به فرزندآوری برای دریافت مراقبت های پیش از بارداری به ماما ارجاع داده می شوند.		
بسته آموزشی و دستورالعمل ابلاغی اداره جوانی جمعیت						*	*	*	*	*					به کلیه زنان عوارض روش های جلوگیری از بارداری داده می شود و در صورت تقاضا و اصرار فرد ، جهت تجویز روش توصیه می شود به پزشک مراجعه نماید.	آموزش عوارض اقلام و روش های جلوگیری از بارداری	۳
بسته خدمتی مراقبت های ادغام یافته ازدواج، باروری سالم و فرزندآوری ابلاغی اداره جوانی جمعیت دستورالعمل ماده ۴۲ قانون حمایت از خانواده و جوانی جمعیت، بسته های آموزشی ابلاغی اداره جوانی جمعیت						*	*	*	*	*	*				گروه هدف این برنامه کلیه زنان/ دختران سنین باروری (۵۴-۱۰ ساله) که توانایی باروری داشته (زنان یائسه، با سابقه هیستریکتومی، با سابقه توبکتومی و یا همسر با سابقه وازکتومی، وارد این برنامه نخواهند شد) می باشند. زنان دارای معیارهای غربالگری مشکلات باروری، پس از ارزیابی، آموزش های لازم در خصوص کاهش عوامل مستعدکننده ناباروری، اصلاح سبک زندگی و تغذیه، علل شایع ناباروری مشتمل بر اندومتریوز و سندرم تخمدان پلی کیستیک را دریافت می نمایند. در صورت نیاز به سطح بالاتر ارجاع داده می شوند. در موارد سندرم تخمدان پلی کیستیک ارجاع به کارشناس تغذیه نیز صورت می گیرد.	پیشگیری و تشخیص بهنگام ناباروری	۴

پیوست ۹: شرح خدمات طب ایرانی ارائه شده توسط اعضای تیم سلامت در حیطه مراقبت گروه سنی ۶ سال به بالا

منابع	نوع نقش							نوع خدمت			شرح خدمت	عنوان خدمت	ردیف	
	مراقب ناظر بیماری ها	ماما/پزشک آموزش دیده(مربی)	دندانپزشک	کارشناس روان	کارشناس تغذیه	ماما	ماما مراقب	مراقب سلامت/پهپوز	پزشک	مکسیناسم				مراقبت
<p>-دستورالعمل کشوری برنامه ترویج شیوه زندگی سالم بر اساس آموزه‌های طب ایرانی</p> <p>- بوکلت راهنمای بسته خدمات ترویج شیوه زندگی سالم بر اساس آموزه‌های طب ایرانی ویژه غیرپزشک</p>						*	*		*	*		<p>-دستورالعمل کشوری برنامه ترویج شیوه زندگی سالم بر اساس آموزه‌های طب ایرانی</p> <p>در همه گروه های سنی</p> <p>۶ سال به بالا</p>	<p>-دستورالعمل کشوری برنامه ترویج شیوه زندگی سالم بر اساس آموزه‌های طب ایرانی</p> <p>- بوکلت راهنمای بسته خدمات ترویج شیوه زندگی سالم بر اساس آموزه‌های طب ایرانی ویژه غیرپزشک</p>	۱

پیوست ۱۰: شرح خدمات کارشناس تغذیه سامانه

منابع	نوع نقش							نوع خدمت			شرح خدمت	عنوان خدمت
	مراقب ناظر بیماری ها	دندانپزشک	کارشناس روان	کارشناس تغذیه	ماما	مراقب سلامت-ماما	مراقب سلامت/بهورز	پزشک	واکسیناسیون	مراقبت		
بسته جامع خدمات تغذیه در برنامه تحول سلامت - ۱۴۰۰				*						*		ارزیابی تغذیه ای - مراقبت ها در سامانه سیب (تمام گروه های سنی و مادران باردار)
بسته جامع خدمات تغذیه در برنامه تحول سلامت - ۱۴۰۰				*						*		آموزش / مشاوره تغذیه (اقدام در سامانه سیب)
بسته جامع خدمات تغذیه در برنامه تحول سلامت - ۱۴۰۰				*						*		رژیم درمانی (ثبت برنامه غذایی در سامانه سیب)
بسته جامع خدمات تغذیه در برنامه تحول سلامت - ۱۴۰۰				*								جلسات آموزشی (درون بخشی مرکز خدمات جامع سلامت/ پایگاه سلامت/ خانه شامل آموزش گروهی هدفمند مادران باردار و شیرده، کودکان زیر ۵ سال و سایر گروهها) برون بخشی (مدارس اداراتو پایگاه بسیج مساجد، مهد کودک و مراکز جمعی و زنان روستایی و عشایر) آموزش گروهی برای ارائه دهندگان خدمت شامل مراقب سلامت و پزشک)

پیوست ۱۱: شرح وظایف بهورز / مراقبین سلامت / مراقب سلامت-ماما در زمینه سلامت دهان

ردیف	عناوین خدمات	شرح خدمت	بهورز / مراقب سلامت	ماما	پزشک	مراقب ناظر	مراقب سلامت دهان	دندانپزشک / بهداشتکار دهان و دندان	منابع
۱	سلامت دهان و دندان کودکان، نوجوانان و جوانان	<ul style="list-style-type: none"> آموزش سلامت دهان و دندان به همه گروه های سنی معاینه دهان و دندان کودکان در مرکز معاینه دهان و دندان نوجوانان در مدرسه معاینه دهان و دندان جوانان در مرکز ارائه مراقبت سلامت دهان (مسواک انگشتی به کودک زیر ۳ سال انجام وارنیش فلوراید برای کودک ۳ تا ۶ سال در مرکز انجام وارنیش فلوراید برای کودکان مقطع ابتدایی در مدرسه ثبت کلیه خدمات در سامانه الکترونیک ارجاع بیماران به دندانپزشک / بهداشتکار دهان و دندان پیگیری ارجاع همکاری در سایر امور محوله در سلامت دهان و دندان از سطح بالاتر 	*					<ul style="list-style-type: none"> راهنمای بوکت مراقبت های ادغام یافته کودک سالم دانستنیهای سلامت دهان و دندان ویژه بهورز و مراقب سلامت 	
۲		<ul style="list-style-type: none"> معاینه دهان کودک ۳ تا ۵ روزگی لغایت یکماه 			*				
۳		<ul style="list-style-type: none"> نظارت بر عملکرد بهورز / مراقب سلامت 				*			
		<ul style="list-style-type: none"> انجام خدمات بهداشتی و درمانی دندانپزشکی 					*		

خدمات سلامت سطح اول

ردیف	عناوین خدمات	شرح خدمت	بهورز / مراقب سلامت	ماما	پزشک	مراقب ناظر	مراقب سلامت دهان	دندانپزشک / بهداشتکار دهان و دندان	منابع
۴		<ul style="list-style-type: none"> رعایت اصول استریلیزاسیون و کنترل عفونت همکاری با دندانپزشک / بهداشتکار دهان و دندان در ارائه خدمات آموزش سلامت دهان و دندان در مدرسه معاینه کودکان مقطع ابتدایی در مدرسه انجام وارنیش فلوراید در مدرسه ثبت کلیه خدمات در سامانه الکترونیک 					*		
	سلامت دهان و دندان پیش از بارداری، بارداری و پس از زایمان	<ul style="list-style-type: none"> آموزش سلامت دهان و دندان معاینه دهان و دندان ثبت کلیه خدمات در سامانه الکترونیک ارجاع بیماران به دندانپزشک / بهداشتکار دهان و دندان پیگیری ارجاع همکاری در سایر امور محوله در سلامت دهان و دندان از سطح بالاتر 	*	*				کتاب مراقبت های ادغام یافته سلامت مادران	
۵		<ul style="list-style-type: none"> نظارت بر عملکرد بهورز / مراقب سلامت 			*				
۶		<ul style="list-style-type: none"> انجام خدمات بهداشتی و درمانی دندانپزشکی 					*		
		<ul style="list-style-type: none"> رعایت اصول استریلیزاسیون و کنترل عفونت همکاری با دندانپزشک / بهداشتکار دهان و دندان در ارائه خدمات 					*		

خدمات سلامت سطح اول

منابع	دندانپزشک / بهداشتکار دهان و دندان	مراقب سلامت دهان	مراقب ناظر	پزشک	ماما	بهورز / مراقب سلامت	شرح خدمت	عناوین خدمات	ردیف
							<ul style="list-style-type: none"> آموزش سلامت دهان و دندان در مدرسه معاینه کودکان مقطع ابتدایی در مدرسه انجام وارنیش فلوراید در مدرسه ثبت کلیه خدمات در سامانه الکترونیک 		
	*						<ul style="list-style-type: none"> ارائه خدمات بهداشتی و درمانی دندانپزشکی 	سایر گروه ها غیر از گروه های هدف سلامت دهان و دندان (کودکان تا ۱۴ سال، مادران باردار و شیرده)	۷
		*					<ul style="list-style-type: none"> رعایت اصول استریلیزاسیون و کنترل عفونت همکاری با دندانپزشک / بهداشتکار دهان و دندان در ارائه خدمات آموزش سلامت دهان و دندان در مدرسه معاینه کودکان مقطع ابتدایی در مدرسه انجام وارنیش فلوراید در مدرسه ثبت کلیه خدمات در سامانه الکترونیک 		

پیوست ۱۲: شرح خدمات ارائه شده توسط اعضای تیم سلامت در حوزه سلامت روان، اجتماعی و اعتیاد

منابع	نوع نقش						نوع خدمت				شرح خدمت	عنوان خدمت	ردیف	
	مراقب ناظر بیماری ها	دندانپزشک	کارشناس روان	کارشناس تغذیه	ماما	مراقب سلامت-ماما	مراقب سلامت/بهبود	پزشک	واکسیناسیون	مراقبت				ارزیابی / تشخیص
کودکان زیر ۱۵ سال														
مستند مسیر خدمات اختلالات مصرف مواد، الکل و دخانیات/ بوکلت های گروه سنی نوجوانان، جوانان و میانسالان/کتاب راهنمای خدمات اختلالات مصرف مواد، الکل و دخانیات ویژه کارشناس مراقب						*	*				*	- ثبت تقاضای مراقبت برای اختلالات مصرف مواد، الکل و دخانیات (مبتنی بر شکایت) - ارجاع به کارشناس سلامت روان - ارجاع به پزشک	شناسایی کودکان دارای اختلالات مصرف دخانیات مواد و الکل	۱
مستند مسیر خدمات اختلالات مصرف مواد، الکل و دخانیات/ کتاب راهنمای خدمات اختلالات مصرف مواد، الکل و دخانیات ویژه کارشناس سلامت روان			*							*	*	تکمیل شرح حال روانشناختی و مداخله آموزشی		
			*							*	*	ارایه مداخله آموزشی		
								*			*	ارزیابی تشخیصی اختلالات مصرف دخانیات، الکل و مواد (تکمیل شرح حال روانشناختی)		
								*		*	*	ارجاع به مراکز فوق تخصصی روانپزشکی کودکان		
مستند مسیر خدمات اختلالات مصرف مواد، الکل و دخانیات/ کتاب راهنمای خدمات اختلالات مصرف مواد، الکل و دخانیات ویژه کارشناس سلامت روان			*								*	تکمیل شرح حال روانشناختی		
			*								*	ارایه مداخله آموزشی		

خدمات سلامت سطح اول

منابع	نوع نقشی							نوع خدمت			شرح خدمت	عنوان خدمت	ردیف	
	مراقب ناظر بیماری ها	دندانپزشک	کارشناس روان	کارشناس تغذیه	ماما	مراقب سلامت-ماما	مراقب سلامت/بهبود	پزشک	واکسیناسیون	مراقبت				ارزیابی / تشخیصی
گروه سنی زیر ۱۸ سال														
بسته آموزشی و راهنمای عمل کارشناس مراقب سلامت						*	*				*	غربالگری اولیه بدرفتاری با کودک		۲
						*	*				*	اورژانس غربالگری بدرفتاری با کودک		
						*	*				*	غربالگری اولیه خانواده آسیب پذیر		
بسته آموزشی مداخلات توانمندسازی در پیامدهای نامطلوب سلامت اجتماعی			*							*	*	<u>ارزیابی تکمیلی عوامل خطر سلامت اجتماعی و انجام مداخلات آموزشی برای کودک و والدین</u> مداخلات توانمندسازی در حوزه عوامل خطر سلامت اجتماعی (خانواده آسیب پذیر)	ارزیابی سلامت اجتماعی	
			*							*	*	ویزیت اولیه کارشناس روان (در صورت مراجعه مستقیم به روان شناس) و مداخلات مربوطه		
			*							*		ویزیت دوره ای کارشناس روان		
بسته پیشگیری از کودک آزاری در نظام نوین مراقبت های بهداشتی اولیه (ویژه پزشک)								*			*	<u>ویزیت اول پزشک (شرح حال روانپزشکی)</u>		
								*		*		<u>مراقبت دوره ای پزشک (شرح حال روانپزشکی)</u>		
گروه سنی ۵ تا ۱۵ سال														
پرسشنامه ۱۷ سوالی چک لیست علائم کودکان از والدین / مراقبین اصلی						*	*				*	غربالگری اولیه در حوزه سلامت روان		۳

منابع	نوع نقشی							نوع خدمت			شرح خدمت	عنوان خدمت	ردیف	
	مراقب ناظر بیماری ها	دندانپزشک	کارشناس روان	کارشناس تغذیه	ماما	مراقب سلامت-ماما	مراقب سلامت/بهورز	پزشک	واکسیناسیون	مراقبت				ارزیابی / تشخیصی
موارد مثبت غربالگری سلامت روان مورد ارزیابی در حوزه افکار خودکشی قرار خواهند گرفت						*	*				*	غربالگری خودکشی	ارزیابی سلامت روان	
در صورت عدم وجود سابقه بیماری غربالگری صرع انجام می پذیرد						*	*				*	غربالگری بیماری صرع		
پرسشنامه ارزیابی احتمال ناتوانی ذهنی						*	*				*	غربالگری ناتوانی ذهنی		
ثبت در پرونده و در صورت تمایل مراجعه کننده دریافت خدمات در PHC						*	*		*			ثبت سابقه اختلالات روانپزشکی / عصبی		
تکمیل شرح حال روانشناختی اولیه			*							*		ویزیت اولیه کارشناس روان (در صورت مراجعه مستقیم به روانشناس / ارجاع پزشک)		
تکمیل شرح حال دوره‌ای روانشناختی به ازاء هر جلسه ارائه آموزش روانشناختی			*						*			ویزیت دوره‌ای کارشناس روان		
تکمیل شرح حال روانپزشکی اولیه							*			*		<u>ویزیت اول پزشک (شرح حال روانپزشکی)</u>		
تکمیل شرح حال دوره‌ای روانپزشکی							*		*			<u>مراقبت دوره ای پزشک (شرح حال روانپزشکی)</u>		
کتاب راهنمای ارزیابی و درمان اختلالات سلامت روان ویژه پزشکان							*		*			تشخیص اختلالات شایع روانپزشکی کودک و نوجوان و ارائه مداخلات دارویی / ارجاع به سطوح تخصصی		

خدمات سلامت سطح اول

منابع	نوع نقشی							نوع خدمت			شرح خدمت	عنوان خدمت	ردیف	
	مراقب ناظر بیماری ها	دندانپزشک	کارشناس روان	کارشناس تغذیه	ماما	مراقب سلامت-ماما	مراقب سلامت/پهورز	پزشک	واکسیناسیون	مراقبت				ارزیابی / تشخیصی
بسته مداخلات آموزشی توانمند سازی (مهارت‌های زندگی) بسته مداخلات در خودکشی و بسته آموزش خودمراقبتی ویژه سفیر سلامت (ارتقاء سبک زندگی)			*							*		ارائه مداخلات آموزش روانشناختی		
زنان متأهل گروه سنی نوجوان، جوان و میانسال و مادران باردار (گروه سنی ۱۰ تا ۵۹ سال)														
غریبالگری اولیه بد رفتاری با همسر اورژانس غریبالگری اولیه بد رفتاری با همسر						*	*				*	غریبالگری اولیه بد رفتاری با همسر	ارزیابی سلامت اجتماعی	۴
	راهنمای عمل کارشناس مراقب سلامت					*	*				*	اورژانس غریبالگری اولیه بد رفتاری با همسر		
						*	*				*	غریبالگری اولیه خانواده آسیب پذیر		
بسته آموزشی مداخلات توانمندسازی در پیامدهای نامطلوب سلامت اجتماعی			*							*	*	- ارزیابی تکمیلی عوامل خطر سلامت اجتماعی و انجام مداخلات آموزشی برای کودک شاهد خشونت و زنان آزار دیده	ارزیابی سلامت اجتماعی	۴
			*							*	*	- مداخلات توانمندسازی در حوزه عوامل خطر سلامت اجتماعی (خانواده آسیب پذیر)		
			*							*	*	ویزیت اولیه کارشناس روان (در صورت مراجعه مستقیم به روان شناس) و مداخلات مربوطه		
			*							*	*	ویزیت دوره ای کارشناس روان		
							*			*	*	ویزیت اول پزشک (شرح حال روانپزشکی)		

فدماآ سلامت سطح اول

منابع	نوع نقشی							نوع خدمت			شرح خدمت	عنوان خدمت	ردیف	
	مراقب ناظر بیماری ها	دندانپزشک	کارشناس روان	کارشناس تغذیه	ماما	مراقب سلامت-ماما	مراقب سلامت/بهورز	پزشک	واکسیناسیون	مراقبت				ارزیابی / تشخیصی
بسته پیشگیری از بدرفتاری با همسر در نظام نوین مراقبت های بهداشتی اولیه (ویژه پزشک)							*			*		مراقبت دوره‌ای پزشک (شرح حال روانپزشکی)		
گروه سنی ۱۵- ۵۹ سال														
مستند مسیر خدمات اختلالات مصرف مواد، الکل و دخانیات/ بوکلت های گروه سنی نوجوانان، جوانان و میانسالان/کتاب راهنمای خدمات اختلالات مصرف مواد، الکل و دخانیات ویژه کارشناس مراقب						*	*				*	غربالگری اولیه درگیری با مصرف دخانیات مواد و الکل	ارزیابی و مراقبت اختلالات مصرف دخانیات، مواد و الکل	۵
						*	*			*		<ul style="list-style-type: none"> - ارایه بازخورد آموزشی به موارد مثبت غربالگری اولیه و ارجاع به کارشناس سلامت روان - پیگیری موارد مثبت غربالگری اولیه جهت مراجعه به کارشناس روان طبق دستورالعمل - ارجاع موارد منفی غربالگری اولیه به کارشناس روان جهت شرکت در برنامه‌های آموزش گروهی توانمندسازی و خودمراقبتی - پیگیری موارد شناسایی شده و تحت درمان اختلال مصرف طبق دستورالعمل 		

خدمات سلامت سطح اول

منابع	نوع نقشی							نوع خدمت			شرح خدمت	عنوان خدمت	ردیف	
	مراقب ناظر بیماری ها	دندانپزشک	کارشناس روان	کارشناس تغذیه	ماما	مراقب سلامت-ماما	مراقب سلامت/بهبود	پزشک	واکسیناسیون	مراقبت				ارزیابی / تشخیصی
مستند مسیر خدمات اختلالات مصرف مواد، الکل و دخانیات/ کتاب راهنمای خدمات اختلالات مصرف مواد، الکل و دخانیات ویژه کارشناس سلامت روان			*								*	غربالگری تکمیلی درگیری با مصرف دخانیات مواد و الکل و تعیین سطح خطر		
مستند مسیر خدمات اختلالات مصرف مواد، الکل و دخانیات/ کتاب راهنمای خدمات اختلالات مصرف مواد، الکل و دخانیات ویژه کارشناس سلامت روان			*							*		<ul style="list-style-type: none"> - ارایه مداخله مختصر روانشناختی - ارایه مداخله شناختی رفتاری کوتاه بیماران - پیگیری بیماران دارای اختلالات مصرف دخانیات مواد و الکل طبق دستورالعمل 		
مستند مسیر خدمات اختلالات مصرف مواد، الکل و دخانیات/ بوکلت های گروه سنی نوجوانان، جوانان و میانسالان/کتاب راهنمای خدمات اختلالات مصرف مواد، الکل و دخانیات ویژه پزشک							*				*	<ul style="list-style-type: none"> - ارزیابی تشخیصی اختلالات مصرف دخانیات، الکل و مواد (تکمیل شرح حال روانپزشکی) 		
								*		*		<ul style="list-style-type: none"> - درمان دارویی موارد دارای اختلال مصرف دخانیات و ارجاع به کارشناس سلامت روان جهت مداخله شناختی رفتاری - ارجاع موارد دارای اختلال مصرف مواد و الکل به مراکز تخصصی درمان اعتیاد (MMT) - ویزیت دوره ای بیمار دو هفته بعد از ارجاع - بازخورد به کارشناس مراقب جهت پیگیری مراقبت های بعدی طبق دستورالعمل 		

منابع	نوع نقشی							نوع خدمت			شرح خدمت	عنوان خدمت	ردیف	
	مراقب ناظر بیماری ها	دندانپزشک	کارشناس روان	کارشناس تغذیه	ماما	مراقب سلامت-ماما	مراقب سلامت/بهورز	پزشک	واکسیناسیون	مراقبت				ارزیابی / تشخیصی
گروه سنی ۱۵ تا ۵۹ سال														
پرسشنامه ۱۷ سوالی چک لیست علائم کودکان از والدین / مراقبین اصلی					*	*	*				*	غربالگری اولیه در حوزه سلامت روان	ارزیابی سلامت روان	۶
موارد مثبت غربالگری سلامت روان مورد ارزیابی در حوزه افکار خودکشی قرار خواهند گرفت					*	*	*				*	غربالگری خودکشی		
در صورت عدم وجود سابقه بیماری غربالگری صرع انجام می‌پذیرد					*	*	*				*	غربالگری بیماری صرع (تا ۲۹ سال)		
ثبت در پرونده و در صورت تمایل مراجعه کننده دریافت خدمات در PHC					*	*	*			*		ثبت سابقه اختلالات روانپزشکی / عصبی		
تکمیل شرح حال روانشناختی اولیه			*								*	ویزیت اولیه کارشناس روان (در صورت مراجعه مستقیم به روان شناس / ارجاع پزشک)		
تکمیل شرح حال دوره‌ای روانشناختی به ازاء هر جلسه ارائه آموزش روانشناختی			*							*		ویزیت دوره‌ای کارشناس روان		
تکمیل شرح حال روانپزشکی اولیه								*		*		ویزیت اول پزشک (شرح حال روانپزشکی)		
تکمیل شرح حال دوره‌ای روانپزشکی							*		*			مراقبت دوره ای پزشک (شرح حال روانپزشکی)		

منابع	نوع نقشی							نوع خدمت			شرح خدمت	عنوان خدمت	ردیف	
	مراقب ناظر بیماری ها	دندانپزشک	کارشناس روان	کارشناس تغذیه	ماما	مراقب سلامت-ماما	مراقب سلامت/بهبود	پزشک	واکسیناسیون	مراقبت				ارزیابی / تشخیص
کتاب راهنمای ارزیابی و درمان اختلالات سلامت روان ویژه پزشکان							*			*		تشخیص اختلالات شایع روانپزشکی کودک و نوجوان و ارائه مداخلات دارویی		
بسته مداخلات در اضطراب و افسردگی و بسته مداخلات آموزشی توانمند سازی (مهارت‌های زندگی و فرزندپروری) بسته مداخلات در خودکشی و بسته آموزش خودمراقبتی ویژه سفیر سلامت (ارتقاء سبک زندگی)			*							*		ارائه مداخلات آموزش روانشناختی		
گروه سنی ۶۰ سال به بالا														
پرسشنامه افسردگی سالمندان						*	*				*	غربالگری افسردگی سالمندان	ارزیابی سلامت روان	۸
ثبت در پرونده و در صورت تمایل مراجعه کننده دریافت خدمات در PHC						*	*			*		ثبت سابقه اختلالات روانپزشکی / زوال عصبی		
تکمیل شرح حال روانشناختی اولیه			*							*		ویزیت اولیه کارشناس روان (در صورت مراجعه مستقیم به روان شناس / ارجاع پزشک)		
تکمیل شرح حال دوره‌ای روانشناختی به ازاء هر جلسه ارائه آموزش روانشناختی			*							*		ویزیت دوره‌ای کارشناس روان		
تکمیل شرح حال روانپزشکی اولیه							*			*		<u>ویزیت اول پزشک (شرح حال روانپزشکی)</u>		

خدمات سلامت سطح اول

منابع	نوع نقشی							نوع خدمت			شرح خدمت	عنوان خدمت	ردیف	
	مراقب ناظر بیماری ها	دندانپزشک	کارشناس روان	کارشناس تغذیه	ماما	مراقب سلامت-ماما	مراقب سلامت/بهبود	پزشک	واکسیناسیون	مراقبت				ارزیابی / تشخیص
تکمیل شرح حال دوره‌ای روانپزشکی								*		*		مراقبت دوره ای پزشک (شرح حال روانپزشکی)		
کتاب راهنمای ارزیابی و درمان اختلالات سلامت روان ویژه پزشکان								*		*		تشخیص و درمان اختلالات شایع روانپزشکی و تشخیص اختلالات عصبی و ارجاع به سطوح تخصصی		
بسته مداخلات در اضطراب و افسردگی و بسته مداخلات آموزشی توانمند سازی (مهارت‌های زندگی و فرزندپروری برای مراقبین کودک و نوجوان) بسته مداخلات در خودکشی و بسته آموزش خودمراقبتی ویژه سفیر سلامت (ارتقاء سبک زندگی)			*							*		ارائه مداخلات آموزش روانشناختی		

پیوست ۱۳: جزئیات وظایف کارکنان در برخورد با موارد مراجعه کننده مشکوک به بیماری های عفونی و واگیردار

ردیف	عنوان خدمت	بهورز/ کارشناس مراقب سلامت	پزشک	منابع
۱	مدیریت بیماری سل	<p>۱. بیماریابی سل در مراجعین دارای شکایت به نفع سل (بیماریابی پاسیو)</p> <p>۲. آموزش مراجعین و خانوارهای ساکن در منطقه تحت پوشش در زمینه بیماری سل</p> <p>۳. خوراندن داروهای رژیم درمانی سل به فرد بیمار تحت نظارت مستقیم بصورت روزانه برای بیماران مبتلا به سل ریوی (DOT) و تحویل داروی موارد سل خارج ریوی بصورت هفتگی؛ و ثبت نحوه دریافت داروهای روزانه بیمار در کارت درمان یا فرم شماره ۲</p> <p>۴. پیگیری موارد غیبت از درمان و اقدام طبق دستورالعمل فنی</p>	<p>۱. بیماریابی سل در مراجعین دارای علائم یا شکایت بالینی به نفع سل</p> <p>۲. ویزیت، پیگیری و انجام اقدامات تشخیصی- درمانی لازم برای "موارد مشکوک دارای نتیجه اسمیر خلط منفی"، "موارد مشکوک به سل دارای تنها یک اسمیر خلط مثبت" و "موارد در تماس نزدیک بیماران" و بیماران تحت درمان بر اساس دستور عمل</p> <p>۳. ارجاع افراد نیازمند گرافی، آزمایشات پاراکلینیک تکمیلی و مشاوره های تخصصی و پیگیری انجام رایگان خدماتی که برای دریافت آنها بیمار ارجاع شده است</p> <p>۴. ارجاع بیماران مبتلا به سل به کارشناس تغذیه مرکز و انجام مشاوره بدو درمان جهت ارائه آموزش بهبود تغذیه و معرفی و هماهنگی جهت دریافت اقدامات حمایتی از سوی ارگان ها و نهادهای ذیربط</p> <p>۵. نظارت بر حسن اجرای دانس (DOT)، بررسی مستمر بروز عوارض دارویی و توزین ماهانه بیماران مبتلا به سل توسط بهورزان و مراقبان سلامت (اطمینان از تزریق رایگان روزانه داروهای تزریقی ضد سل بیماران مسلول مقاوم به دارو از مسئولیتهای خطیر پزشک مرکز می باشد)</p>	<p>راهنمای کشوری مبارزه با سل</p> <p>و</p> <p>راهنمای جامع نظام مراقبت بیماری های واگیر</p>
۲	حذف مالاریا	<p>۱. نقش فعال در اجرای برنامه عملیاتی حذف مالاریا در منطقه تحت پوشش (بیماریابی، تشخیص، درمان، پیشگیری دارویی در موارد احتمالی و کسب آمادگی به منظور اجرای عملیات مقابله با اپیدمی و مبارزه با ناقل)</p> <p>۲. پیگیری موارد شکست درمان مالاریا با ذکر موارد پیگیری از جمله شمارش انگلی توسط کاردان/کارشناس آزمایشگاه</p> <p>۳. تجویز داروی خط اول و دوم درمان مالاریا بر اساس دستورالعمل کشوری درمان مالاریا</p> <p>۴. آموزش جامعه در راستای جلب مشارکت مردمی در حذف مالاریا با توجه به برنامه اجرایی شهرستان مربوطه</p>	<p>۱. بررسی علایم احتمالی مالاریای شدید در روز اول تشخیص و اقدامات اولیه</p> <p>۲. ویزیت بیماران مبتلا به مالاریای فالسیپارم و میکس در روزهای ۳-۷-۱۴-۲۱-۲۸</p> <p>۳. تایید و امضای فرم بررسی و طبقه بندی اپیدمیولوژیک موارد و کانونهای مالاریا</p>	<p>دستورالعمل درمان، برنامه استراتژیک کشوری حذف مالاریا و برنامه عملیاتی استان و شهرستان و راهنمای جامع نظام مراقبت بیماری های واگیر</p>

منابع	پزشک	بهورز / کارشناس مراقب سلامت	عنوان خدمت	ردیف
<p>راهنمای کشوری مبارزه با هاری و راهنمای جامع نظام مراقبت بیماری های واگیر</p>	<p>1. ارجاع فوری مجروح حیوان گزیده به مرکز درمان پیشگیری هاری مستقر در شهرستان 2. ثبت دقیق آدرس و مشخصات فرد حیوان گزیده و اعلام تلفنی آن به مرکز بهداشت یا مرکز درمان پیشگیری شهرستان</p>	<p>1. آموزش چهره به چهره گروههای در معرض خطر بخصوص دانش آموزان وافرادیکه در معرض گزش بیشتر حیوانات هستند 2. شستشوی محل جراحت مجروحین حیوان گزیده با آب و صابون بمدت 15-20دقیقه 3. ارجاع فوری مجروح به مرکز درمان پیشگیری هاری شهرستان ،جهت سرو واکسیناسیون هاری بصورت کتبی و تلفنی 4. پیگیری ادامه واکسیناسیون فرد و کنترل کارت واکسیناسیون هاری با توجه و آموزش و راهنمایی فرد مجروح جهت ادامه واکسیناسیون در مرکز بهداشت شهرستان</p>	کنترل هاری	۳
<p>راهنمای کشوری مبارزه با لیشمانیوز و راهنمای جامع نظام مراقبت بیماری های واگیر</p>	<p>1. درمان بیماران طبق دستورالعمل کشوری 2. نظارت بر کلیه واحدهای محیطی و ادامه درمان</p>	<p>1. وجود علائم مشکوک به بیماری شامل تب بیش از یک هفته که ممکن است همراه بی اشتهایی ، کاهش وزن و بزرگی شکم و ارجاع به مرکز بالاتر جهت تشخیص قطعی و درمان 2. تهیه نمونه خون در مناطق تحت پوشش طرح استفاده از آنتی ژن سریع (DAT(Direct)) (آر دبیل - آذربایجان شرقی - بوشهر - فارس)</p>	کنترل کالاآزار	۴
<p>راهنمای کشوری مبارزه با CCHF و راهنمای جامع نظام مراقبت بیماری های واگیر</p>	<p>1. بیماریابی فعال در افراد مشکوک (با داشتن علائم بالینی + شواهد اپیدمیولوژیک) 2. ارجاع به بیمارستان شهرستان جهت بستری و انجام آزمایشات اولیه 3. در صورت تأیید مورد محتمل بیماری جهت درمان فوری (آب و الکترولیتها و ضد ویروس) 4. در صورت تأیید مورد محتمل بیماری جهت تهیه نمونه های سرمی در نوبت صفر - ۵ روز بعد از تشخیص - ۱۰ روز پس از تشخیص</p>	<p>1. در صورت وجود علائم (شروع ناگهانی بیماری با تب، درد عضلات، تظاهرات خونریزی دهنده مانند راش پتشی خونریزی از بینی و مخاط دهان استفراغ خونی یا ملنا و هماتوری (خون در ادرار) به همراه یکی از علائم اپیدمیولوژیک سابقه گزش با کنه یا له کردن کنه با دست - تماس مستقیم با خون تازه یا سایر بافتهای دامها و حیوانات آلوده تماس مستقیم با ترشحات دفعی بیمار قطعی یا مشکوک به CCHF، اقامت یا مسافرت در یک محیط روستایی که احتمال تماس با دامها وجود داشته است) بیمار جهت معاینات بعدی به پزشک مرکز خدمات جامع سلامت ارجاع می شود. 2. آموزش در مورد راههای انتقال بیماری (انتقال از طریق کنه، انتقال طی ذیح حیوان آلوده و تماس با خون و بافت بیماران و پیشگیری آن (احتیاطات همه جانبه و استفاده از ماسک دستکش، عینک، روپوش، چکمه در حین ذیح دام</p>	<p>مدیریت تب خونریزی دهنده ویروسی کریمه کنگو (CCHF)</p>	۵

ردیف	عنوان خدمت	بهورز / کارشناس مراقب سلامت	پزشک	منابع
۶	کنترل سالک	<p>1. کشف موارد مشکوک با علائم هر نوع ضایعه پوستی به مدت بیش از ۱۴ روز و ارجاع به مراکز بالاتر جهت تشخیص قطعی و درمان مناسب با توجه به تعریف موارد مشکوک</p> <p>2. آموزش مستمر چهره بچهره جهت دفع صحیح زباله، استفاده از پشه بند، رعایت بهداشت محیط و حفاظت فردی شامل استفاده از لباس های بلند و استفاده از دور کننده های حشرات و حشره کش در منازل</p> <p>3. ثبت موارد مبتلایان و تهیه فرم بررسی و اعلام موارد و کانونهای آلوده به شهرستان</p>	<p>1. درمان سریع طبق دستورالعمل کشوری</p> <p>2. ادامه درمان و نظارت برحسن اجرای فعالیتهای واحدهای محیطی</p>	<p>راهنمای کشوری مبارزه با لیشمانیوز و راهنمای جامع نظام مراقبت بیماری های واگیر</p>
۷	مدیریت تب مالت	<p>1. بیماریابی موارد مشکوک یعنی با داشتن علامت های بالینی منطبق با تب مالت مثل تب مستمر یا متناوب عرق فراوان بخصوص شبها، خستگی، بی اشتها، کم شدن وزن، سردرد، درد مفاصل و عضلات به همراه ارتباط اپیدمیولوژیک با موارد حیوان مشکوک یا قطعی مبتلا به بروسلوز یا فرآورده های آلوده حیوان می تواند مشکوک به بیماری تلقی شوند.</p> <p>2. ارجاع موارد مشکوک</p> <p>3. آموزش مستمر و پیگیری مردم خصوصاً خانواده هایی که موارد مثبت بیماری در آنها ظاهر شده از نظر چگونگی مراقبت و راههای انتقال و پیشگیری از بیماری تب مالت</p>	<p>1. ارجاع بیمار جهت انجام آزمایشات اولیه (رایت) و در صورت لزوم آزمایشات تکمیلی (2ME، کومبس رایت و...)</p> <p>2. درمان بیمار براساس دستورالعمل کشوری با توجه به تشخیص بالینی، آزمایشگاهی و اپیدمیولوژیکی</p>	<p>راهنمای کشوری مبارزه با تب مالت و راهنمای جامع نظام مراقبت بیماری های واگیر</p>
۸	واکسیناسیون	<p>1. شرکت در برنامه های آموزشی مرتبط در مرکز بهداشت شهرستان</p> <p>2. آموزش خانواده ها و سایر گروههای هدف برای افزایش مشارکت آنها در برنامه های ایمن سازی</p> <p>3. انجام واکسیناسیون برای کودکان و سایر گروههای هدف منطبق با برنامه کشوری ایمن سازی</p> <p>4. رسم نمودار پایش ماهانه پوشش واکسن ها و آنالیز آن</p> <p>5. بررسی موارد تاخیر در مراجعه</p>	<p>1. شرکت در برنامه های آموزشی مرتبط در مرکز بهداشت شهرستان</p> <p>2. آموزش خانواده ها و سایر گروههای هدف برای افزایش مشارکت آنها در برنامه های ایمن سازی جاری و واکسیناسیون تکمیلی</p> <p>3. بررسی نمودار پایش ماهانه واکسن و مشارکت در رفع مشکلات احتمالی</p>	<p>راهنمای کشوری ایمن سازی و دستورالعمل های ابلاغی</p>

منابع	پزشک	بهورز / کارشناس مراقب سلامت	عنوان خدمت	ردیف
		۶. مشارکت در برنامه های واکسیناسیون تکمیلی گروههای هدف		
دستورالعمل مراقبت عوارض ناخواسته پس از ایمنسازی و راهنمای جامع نظام مراقبت بیماری های واگیر	<p>مراقبت AEFI</p> <p>شرکت در برنامه های آموزشی تدارک دیده شده مرکز بهداشت شهرستان</p> <ol style="list-style-type: none"> 1. بررسی موارد AEFI طبق فرم شماره ۳ 2. اقدام لازم و آموزش مجدد پرسنل در صورت بروز خطای برنامه ایمنسازی 3. گزارش موارد عارضه پس از ایمنسازی شامل: <p>تزریقات ایمن</p> <ol style="list-style-type: none"> 1. مدیریت و اجرای موازین تزریقات ایمن 2. آموزش 3. تکمیل چک لیست ارزیابی تزریقات ایمن 	<p>مراقبت AEFI</p> <ol style="list-style-type: none"> 1. آموزش خانواده ها در خصوص عوارض شایع بعد از واکسیناسیون و نحوه برخورد با آنها 2. شرکت در برنامه های آموزشی تدارک دیده شده مرکز بهداشت شهرستان 3. ثبت و گزارش دهی موارد عارضه پس از ایمنسازی شامل: <ul style="list-style-type: none"> • تکمیل فرم شماره ۱ در مورد عوارض فوری • تکمیل فرم شماره ۲ برای همه موارد اعم از فوری یا غیرفوری • ارجاع به مرکز بهداشتی درمانی مربوطه <p>تزریقات ایمن</p> <ol style="list-style-type: none"> 1. رعایت موازین تزریقات ایمن 2. ارائه واکسن کارآ و مؤثر با رعایت نکات ایمنی 3. دفع سرنگ و سرسوزن های مصرف شده در جعبه های ایمن safety box 4. از بین بردن صحیح و مناسب جعبه های ایمن 5. برآورد نیاز به سرنگ و جعبه های ایمن و اعلام نیاز به سطوح بالاتر 	<p>مراقبت AEFI و تزریقات ایمن</p>	۹

منابع	پزشک	بهورز / کارشناس مراقب سلامت	عنوان خدمت	ردیف
کتاب زنجیره سرما و مجموعه SOP های زنجیره سرما	<ol style="list-style-type: none"> 1. نظارت بر نحوه ثبت دمای یخچال نگهداری واکسن 2. نظارت و بررسی وضعیت قراردادن واکسنها در یخچال 3. نظارت بر نحوه برفک زدایی یخچال نگهداری واکسن 4. نظارت بر نحوه استفاده بهورز از کلدباکس و واکسن کاربر 5. نظارت بر نحوه استفاده بهورز از آیس بگ 6. نظارت بر آگاهی کارکنان مرتبط از شاخص ویال واکسن (VVM) 7. نظارت بر آگاهی کارکنان مرتبط از شاخصهای یخ زدگی 8. نظارت بر استفاده بهورز از دماسنج ها 9. نظارت بر نحوه تنظیم درخواست واکسن مورد نیاز ماهانه و ثبت و ارسال آن 10. نظارت بر آگاهی کارکنان مرتبط از Shake test 11. نظارت بر نگهداری تجهیزات زنجیره سرما توسط بهورز 	<ol style="list-style-type: none"> 1. کنترل یخچال نگهداری واکسن و ثبت دمای آن دوبار در روز (صبح و عصر) 2. قرار دادن صحیح واکسنها در یخچال نگهداری واکسن 3. نگهداری واکسن در درجه حرارت مطلوب 4. برفک زدایی بموقع یخچال واکسن 5. استفاده مطلوب از کلد باکس و واکسن کاربر 6. استفاده مطلوب از آیس بگ 7. استفاده صحیح از شاخص ویال واکسن (VVM) 8. استفاده از شاخصهای یخ زدگی در یخچال نگهداری واکسن 9. استفاده صحیح از دماسنج ها 10. آماده سازی کلدباکسها و واکسن کاربرها برای نگهداری و حمل و نقل واکسن 11. فریز کردن صحیح آیس بگها 12. تنظیم درجه حرارت یخچال نگهداری واکسن 13. کنترل و تنظیم درجه حرارت در کلد باکسها و واکسن کاربرها 14. نگهداری صحیح تجهیزات زنجیره سرما (یخچال، کلد باکس، واکسن کاربر) 15. استفاده از Shake Test در موارد نیاز 16. برآورد نیاز واکسن ماهانه و ارسال درخواست برای سطح بالاتر 17. دریافت واکسن و ثبت داده های آن در دفاتر یا فرم های مربوطه 	زنجیره سرما	۱۰
دستورالعمل مراقبت مننژیت و راهنمای جامع نظام مراقبت بیماری های واگیر	<ol style="list-style-type: none"> 1. نظارت بر ثبت مشخصات مربوط به فرد مظنون به مننژیت ارجاع شده و تشخیص نهایی 2. پیگیری تکمیل درمان در موارد مبتلا 3. اطمینان از گزارش تلفنی موارد مظنون و مرگ ناشی از مننژیت تشخیص داده شده به ستاد پیشگیری و مبارزه با بیماریها در شهرستان 4. هماهنگی جهت انجام پروفیلاکسی با ستاد شهرستان در موارد تشخیص مننژیت منگوکوکی و هموفیلوس آنفلوانزا 	<ol style="list-style-type: none"> 1. ارجاع موارد مظنون به مننژیت به پزشک (بر اساس تعریف ذکر شده) 2. همکاری در موارد تماس در صورت تأیید مننژیت منگوکوکی یا هموفیلوس آنفلوانزا 3. پیگیری تکمیل درمان 	مننژیت	۱۱

منابع	پزشک	بهورز / کارشناس مراقب سلامت	عنوان خدمت	ردیف
<p>راهنمای مراقبت بیماری سرخک (در مرحله حذف) و سرخجه و سندرم سرخجه مادرزادی راهنمای جامع نظام مراقبت بیمار ی های واگیر</p>	<p>۱. بیماریابی غیرفعال مشکوک به سرخک ، سرخجه و سندرم سرخجه مادرزادی در بین مراجعه کنندگان بر اساس تعریف بیماری ۲. بیماریابی فعال در موارد تماس با مورد مشکوک یا تأیید شده سرخک ، سرخجه و سندرم سرخجه مادرزادی ۳. گزارش به مرکز بهداشت شهرستان</p>	<p>۱. شناسایی و گزارش فوری افراد مشکوک به سرخک ،سرخجه و سندرم سرخجه مادرزادی بر اساس تعریف ۲. مشارکت در بررسی طغیان بیماری سرخک ۳. گزارش صفر ماهیانه به سطح بالاتر ۴. ارجاع فوری افراد مشکوک به سرخک ، سرخجه و سندرم سرخجه مادرزادی ۵. بیماریابی فعال در افراد در تماس با فرد مشکوک و بررسی وضعیت واکسیناسیون آنها ۶. همکاری با تیم بررسی موارد مشکوک ۷. پیگیری موارد در اطرافیان ۸. محاسبه پوشش واکسن MMR در منطقه تحت پوشش ۹. تعیین جمعیت‌های پرخطر در منطقه تحت پوشش ۱۰. آموزش به مردم در خصوص بیماریهای بثوری تب دار و گزارش موارد به خانه بهداشت یا پایگاه بهداشتی</p>	<p>سرخک مراقبت سرخجه و سندرم سرخجه مادرزادی</p>	۱۲
<p>دستورالعمل کشوری نظام مراقبت فلج شل حاد و راهنمای کشوری ایمن سازی</p>	<p>۱. بیماریابی غیرفعال در میان افراد مراجعه کننده ۲. پیگیری تهیه نمونه مدفوع از کلیه موارد تماس زیر ۵ سال بیماران پرخطر (HOT Case)</p>	<p>۱. بیماریابی غیرفعال در میان افراد تحت پوشش مرکز بر اساس تعریف استاندارد ۲. گزارش کشف هر مورد فلج شل حاد با سریعترین وسیله ممکن ۳. بررسی اطرافیان و موارد تماس جهت کشف سایر موارد فلج شل حاد احتمالی ۴. اقدام جهت تهیه ۲ نمونه مدفوع مناسب از بیمار مبتلا به فلج شل حاد ۵. اقدام جهت ارسال نمونه های مدفوع تهیه شده به مرکز بهداشت شهرستان به روش زنجیره سرما ۶. ارسال گزارش صفر ماهیانه از خانه بهداشت به مرکز بهداشتی درمانی متبوع</p>	<p>فلج اطفال</p>	۱۳

منابع	پزشک	بهورز / کارشناس مراقب سلامت	عنوان خدمت	ردیف
<p>راهنمای کشوری سیاه سرفه ودیفتری راهنمای جامع نظام مراقبت بیماری های واگیر</p>	<p>۱. بیماریابی و بررسی افراد مظنون ۲. درخواست آزمایشات حلق برای بیمار و اطرافیان و دریافت نتایج آزمایشگاه</p>	<p>۱. شناسایی موارد مظنون با علائم بالینی و ارجاع آنها به سطح بالا ۲. گزارش فوری موارد سیاه سرفه به مرکز بهداشت شهرستان ۳. پیگیری موارد تماس اطرافیان بیمار ۴. ارجاع موارد تماس بیمار به پزشک ۵. آموزش افراد تحت پوشش در مورد بیماری سیاه سرفه و راههای پیشگیری آن ۶. شرکت در برنامه های آموزشی تدارک دیده شده مرکز بهداشت شهرستان</p>	<p>دیفتری سیاه سرفه</p>	۱۴
	<p>۱. تشخیص و شناسایی موارد مشکوک به آنفلوآنزای انسانی یا حیوانی بر اساس تعاریف استاندارد ۲. گزارش فوری موارد مشکوک به سطوح بالاتر</p>	<p>۱. شناسایی و کشف کانونهای طغیان و اپیدمی بیماری تنفسی در جمعیت انسانی ۲. گزارش فوری موارد مشکوک بیماریهای تنفسی واگیر به سطوح بالاتر ۳. آموزش و اطلاع رسانی عمومی مداوم و منظم به جمعیت تحت پوشش در خصوص شناخت بیماری و راههای انتشار و پیشگیری از آن ۴. شناسایی بیماران مشکوک به آنفلوآنزای پرندگان بر اساس تعریف</p>	<p>آنفلوآنزا</p>	۱۵
<p>راهنمای فنی کشف و کنترل همه گیری های وبا و راهنمای مهار همه گیریهای شیگلادیسانتری تیپ ۱</p>	<p>۱. شناسایی موارد مشکوک به وبا ۲. گزارش فوری افزایش ناگهانی موارد اسهال حاد آبکی به مرکز بهداشت شهرستان ۳. گزارش فوری موارد مشکوک وبا به مرکز بهداشت شهرستان ۴. درمان کامل موارد مشکوک و موارد قطعی بیماری</p>	<p>۱. شناسایی و ثبت تمام موارد مبتلا به اسهال حاد و اسهال خونی در سامانه های الکترونیک سطح یک ۲. نمونه برداری مدفوع از موارد مشکوک ۳. گزارش فوری افزایش ناگهانی موارد اسهال حاد آبکی</p>	<p>پیشگیری و کنترل بیماری وبا و اسهال خونی</p>	۱۶

ردیف	عنوان خدمت	بهورز / کارشناس مراقب سلامت	پزشک	منابع
۱۷	پیشگیری و کنترل بیماری تیفوئید	۱. شناسایی افراد مشکوک به تیفوئید در بین مراجعین (بیماری غیر فعال) ۲. ارجاع موارد شناسایی شده ۳. گزارش فوری افزایش ناگهانی موارد بیماری	۱. بیماریایی غیر فعال موارد مشکوک در بین افراد مراجعه کننده ۲. ارجاع موارد مشکوک به آزمایشگاه جهت تشخیص قطعی ۳. ندرمان موارد شناسایی شده بر اساس پروتکل کشوری ۴. گزارش فوری افزایش ناگهانی موارد مشکوک به تیفوئید به مرکز بهداشت شهرستان	راهنمای کشوری تیفوئید و راهنمای جامع نظام مراقبت بیماری های واگیر
۱۸	پیشگیری و کنترل بیماری مشکوک به بوتولیسم (به ویژه بوتولیسم ناشی از غذا)	۱. شناسایی موارد مشکوک به بوتولیسم ناشی از غذا ۲. گزارش و ارجاع فوری موارد مشکوک به سطح بالاتر	۱. شناسایی موارد مشکوک به بوتولیسم (ناشی از غذا) ۲. گزارش فوری موارد مشکوک بیماری به مرکز بهداشت شهرستان ۳. ارجاع فوری موارد مشکوک به بیمارستان شهرستان	راهنمای کشوری بوتولیسم
۱۹	مدیریت طغیان های بیماری های منتقله از آب و غذا	۱. شناسایی طغیان های مرتبط با بیماری های منتقله از آب و غذا ۲. گزارش طغیان های مرتبط با بیماری های منتقله از آب و غذا به مرکز بهداشت شهرستان ۳. همکاری با کارشناسان ستادی شهرستان، استان و سطح ملی برای کنترل و بررسی علل طغیان	۱. گزارش طغیان های مرتبط با بیماری های منتقله از آب و غذا به مرکز بهداشت شهرستان ۲. تولید فرضیه برای مشخص کردن عامل طغیان ۳. همکاری برای کنترل طغیان در فاصله زمانی حداقل بعد از شروع طغیان	راهنمای فنی کشف و کنترل همه گیری های وبا
۲۰	مدیریت بیماری گال و شپش	۱. معاینه افراد مشکوک به آلودگی با گال یا شپش ۲. ارجاع افراد مشکوک به گال یا شپش به پزشک مرکز خدمات جامع سلامت ۳. آموزش بهداشت دانش آموزان ، فرد آلوده و خانواده وی برای درمان آلودگی و نیز پیشگیری از آلودگی در آینده ۴. تحویل شامپو و.. بر اساس دستور عمل	۱. درمان موارد بر اساس دستور عمل کشوری در موارد ارجاعی	کتاب راهنمای تشخیص، درمان و مراقبت بیماری گال و پدیکلوزیس
۲۱	پیشگیری و کنترل HIV/AIDS	۱. آموزش های لازم برای مسئولین و کارکنان بخشداری و شورای اسلامی ۲. آموزش مستمر و اطلاع رسانی به افراد پرخطر / در معرض خطر ۳. انجام مشاوره با افراد HIV+ شناسایی شده و خانواده آنها	۱. آموزش های لازم برای مسئولین و کارکنان شورای اسلامی شهر در خصوص اهمیت بیماری ایدز و کنترل آن و نظارت بر برنامه های آموزشی انجام شده ۲. آموزش مستمر و اطلاع رسانی به افراد پرخطر / در معرض خطر	راهنمای کشوری HIV/AIDS و

منابع	پزشک	بهورز / کارشناس مراقب سلامت	عنوان خدمت	ردیف
راهنمای جامع نظام مراقبت بیماری های واگیر	<p>3. آموزش مبتلایان به بیماریهای آمیزشی و افراد مبتلا به HIV</p> <p>4. آموزش آموزش خانواده افراد مبتلا</p> <p>5. مشاوره با افراد پرخطر ارجاع شده از طرف خانه های بهداشت و پایگاه بهداشتی ضمیمه و غیر ضمیمه</p> <p>6. ارجاع افراد HIV+ به منظور انجام مشاوره تخصصی به مرکز مرجع</p> <p>7. انجام مشاوره با افراد HIV+ شناسایی شده</p> <p>8. انجام معاینات ادواری بالینی فرد HIV+</p> <p>9. درمان و تجویز پروفیلاکسی در صورت نیاز (براساس دستورالعمل های کشوری)</p> <p>10. مراقبت و درمان بیماران آمیزشی (براساس دستورالعمل های کشوری)</p> <p>11. برنامه ریزی و نظارت بر برنامه های آموزشی و خدماتی (-out reach, needle syringe, peer education)</p>	<p>4. آموزش کارکنان مشاغل پرخطر (آرایشگران و)</p> <p>5. ارجاع افراد مشاوره شده در صورت لزوم جهت انجام اقدامات تشخیصی</p> <p>6. ارجاع افراد HIV+ به منظور انجام مشاوره تخصصی انجام CXR (در صورت وجود امکانات رادیوگرافی در غیر اینصورت ارجاع) و اسمیر خلط (در صورت مراجعه مستقیم) در افراد HIV+</p> <p>7. ارجاع فرد HIV+ به منظور واکسیناسیون های تخصصی</p> <p>8. رعایت احتیاطات استاندارد در حین تزریق به بیماران</p> <p>9. ارزیابی مادر باردار مراجعه کننده به مرکز بر اساس برنامه PMTCT (پیشگیری از انتقال ویروس HIV از مادر به کودک)</p>		
راهنمای کشوری مراقبت هپاتیت B و هپاتیت C از تشخیص تا درمان	<p>1. بیماریابی و بررسی افراد مظنون</p> <p>2. درخواست آزمایشها و پیگیری، مشاوره آموزش بیمار و اطرافیان وی</p> <p>3. ارجاع موارد قطعی شده و عوارض ناشی از مصرف دارو به پزشک متخصص</p>	<p>1. شناسایی موارد مظنون با علائم بالینی و ارجاع آنها به مرکز خدمات جامع سلامت</p> <p>2. آموزش افراد تحت پوشش در مورد هپاتیت و راههای پیشگیری آن</p>	هپاتیت	۲۲

پیوست ۱۴: مدیریت خطر بلایا و حوادث

منابع	نوع نقش							نوع خدمت			شرح خدمت	عنوان خدمت	ردیف
	مراقب ناظر بیماری ها	دندانپزشک	کارشناس روان	کارشناس تغذیه	ماما	مراقب سلامت-ماما	مراقب سلامت/بهورز	پزشک	واکسیناسیون	مراقبت			
بر اساس دستورالعمل کشوری، در هر واحد بهداشتی رابطی به عنوان رابط مدیریت خطر بلایا تعریف می شود که با همکاری سایر نقش ها برنامه را تدوین و اجرا می کند.	*	*	*	*	*	*	*	-	-	-	<ul style="list-style-type: none"> - تعیین شرح وضعیت و مخاطرات تهدیدکننده مرکز - تدوین برنامه پاسخ با همکاری کلیه کارکنان واحد بهداشتی - هماهنگی/آموزش کارکنان در حوزه پاسخ - برگزاری تمرین/مانور و مستندسازی درس آموخته های آن و رفع موانع برنامه - انجام عملیات پاسخ در شرایط وقوع حوادث - پایش و ارزشیابی برنامه 	تدوین و اجرای برنامه پاسخ به بلایا و فوریت ها	۱
بر اساس دستورالعمل کشوری					*	*	*		*		<ul style="list-style-type: none"> - شناسایی گروه هدف برنامه - ارزیابی آمادگی در برابر بلایا برای مراجعه کننده هدف - آموزش آمادگی در برابر بلایا بر اساس پوستره های موجود و رسم نقشه خطر - ارزیابی و آموزش مجدد بر اساس دستورالعمل 	ارزیابی آمادگی و آموزش خانوار در برابر بلایا	۲
بر اساس دستورالعمل کشوری، در هر واحد بهداشتی رابطی به عنوان رابط مدیریت خطر بلایا تعریف می شود که با همکاری سایر نقش ها ارزیابی خطر را انجام می دهد.					*	*	*	-	-	-	<ul style="list-style-type: none"> - هماهنگی با سایر افراد واحد بهداشتی به منظور انجام ارزیابی در بازه زمانی مشخص شده - انجام ارزیابی بر اساس دستورالعمل - استخراج شاخص های ارزیابی - طراحی مداخله در جهت ارتقاء آمادگی عملکردی در برابر حوادث و بلایا - هماهنگی جهت ارتقاء ایمنی غیرسازه ای واحدهای بهداشتی 	ارزیابی ایمنی و خطر واحدهای بهداشتی خطر	۳
بر اساس دستورالعمل کشوری، در هر واحد بهداشتی رابطی به عنوان رابط مدیریت خطر بلایا تعریف می شود که با همکاری سایر نقش ها برنامه را انجام می دهد.					*	*	*	-	-	-	<ul style="list-style-type: none"> - تهیه و ارائه گزارش فوری بلافاصله و در فاصله ۱۵ روز پس از وقوع مخاطره در سامانه های سطح یک - استخراج شاخص های برنامه نظام مراقبت وقوع و پیامدهای بلایا به صورت فصلی - تکمیل گزارش صفر در سامانه های سطح یک در صورت عدم وقوع مخاطره در هر فصل 	برنامه نظام مراقبت وقوع و پیامدهای بلایا	۴

خدمات سلامت سطح اول

منابع	نوع نقش							نوع خدمت			شرح خدمت	عنوان خدمت	ردیف	
	مراقب ناظر بیماری ها	دندانپزشک	کارشناس روان	کارشناس تغذیه	ماما	مراقب سلامت- ماما	مراقب سلامت/بهورز	پزشک	واکسیناسیون	مراقبت				ارزیابی / تشخیص
طبق دستورالعمل و کتابچه ویژه مراقبین سلامت ارسالی از وزارت بهداشت						*	*				*	ارتقاء آگاهی جامعه و فرهنگ سازی در خصوص پیشگیری از حوادث ترافیکی	پیشگیری از حوادث ترافیکی	۱
طبق دستورالعمل و کتابچه ویژه مراقبین سلامت ارسالی از وزارت بهداشت						*	*				*	آموزش جمعیت تحت پوشش در خصوص پیشگیری از حوادث ترافیکی خصوصا دانش آموزان، والدین، گروههای سنی کودک، نوجوان، جوان		
طبق دستورالعمل و کتابچه ویژه مراقبین سلامت ارسالی از وزارت بهداشت						*	*				*	شناسایی محیط ها و نقاط حادثه خیز تحت پوشش		
طبق دستورالعمل و کتابچه ویژه مراقبین سلامت ارسالی از وزارت بهداشت						*	*				*	شناسایی مدارس و محیط های آموزشی و اماکن تجمعی و کارخانه ها و کارگاههای تحت پوشش و آموزش های لازم در خصوص آموزش پیشگیری از حوادث در اماکن فوق با توجه به نوع آن		
طبق دستورالعمل و کتابچه ویژه مراقبین سلامت ارسالی از وزارت بهداشت						*	*				*	استفاده از پتانسیل های سفیران سلامت خانواده، گروه های خودیار، سفیران سلامت دانش آموز، سفیران سلامت جوان مانند: دانشجو و طلبه، در خصوص ارتقاء فرهنگ ترافیکی در راستای پیشگیری از حوادث در گروههای هدف عموم جامعه خصوصا دانش آموزان و گروه سنی کودکان، نوجوانان و جوانان		
طبق دستورالعمل و کتابچه ویژه مراقبین سلامت ارسالی از وزارت بهداشت						*	*				*	آموزش جمعیت تحت پوشش در خصوص پیشگیری از غرق شدگی خصوصا در فصل بهار و تابستان	پیشگیری از غرق شدگی	۶
طبق دستورالعمل و کتابچه ویژه مراقبین سلامت ارسالی از وزارت بهداشت						*	*				*	آموزش جمعیت تحت پوشش در خصوص پیشگیری از غرق شدگی در مدارس برای گروه سنی نوجوان و جوان	پیشگیری از غرق شدگی	۷
طبق دستورالعمل و کتابچه ویژه مراقبین سلامت ارسالی از وزارت بهداشت						*	*				*	آموزش جمعیت تحت پوشش در خصوص پیشگیری از حوادث چهارشنبه سوری در ماه بهمن و اسفند	پیشگیری از حوادث چهارشنبه سوری	۸

بهداشت محیط جامعه ، مراکز تهیه و توزیع مواد غذایی و اماکن عمومی و بهداشتی درمانی									
ردیف	عناوین خدمات	شرح خدمت	بهورز	مراقب سلامت	پزشک	رئیس مرکز	کاردان کارشناس بهداشت محیط	راهنما	
۱	نظارت بر آب آشامیدنی	تکمیل پرسشنامه خانوار های روستایی/ شهری از طریق بازدید یا جمع آوری اطلاعات سرپرست خانوار	*	*			*	- راهنمای آموزشی کارشناس بهداشت محیط	
		تهیه نقشه و کروکی سامانه تامین آب آشامیدنی با نمایش نقاط بالقوه آسیب پذیر	*				*	-	
		سنجش میزان کلر آزاد باقیمانده در آب شرب مناطق تحت پوشش بر اساس استاندارد ملی ۱۰۵۳ و راهنمای کلر سنجی و ارائه گزارش(در شبکه و نقاط مصرف)	*					*	- راهنمای کلرسنجی و ثبت نتایج آن استاندارد
		آموزش سالمسازی آب آشامیدنی	*	*	*		*	-	
		ثبت کلرسنجی در سامانه مرکز سلامت محیط و کار	*					*	
		شرکت در جلسات بین بخشی و برون بخشی در زمینه آب و فاضلاب						*	*

بهداشت محیط جامعه ، مراکز تهیه و توزیع مواد غذایی و اماکن عمومی و بهداشتی درمانی								
ردیف	عناوین خدمات	شرح خدمت	بهورز	مراقب سلامت	پزشک	رئیس مرکز	کاردان / کارشناس بهداشت محیط	راهنما
		برگزاری جلسات آموزشی های عمومی و اطلاع رسانی	*		*		*	- راهنمای بهداشت آب و فاضلاب در شرایط اضطراری و بلایا - راهنمای دفع فاضلاب در شرایط اضطرار جلد (۱) - راهنمای دفع فاضلاب در شرایط اضطرار جلد (۲)
		نمونه برداری از آب شرب و ارسال آن برای انجام آزمایش های باکتریولوژیکی در مناطق تحت پوشش بر اساس استانداردهای ملی (۴۲۰۸-۱۰۱۱)					*	-
		نمونه برداری از آب شرب و ارسال آن جهت آزمایش شیمیایی					*	-
		پیگیری دریافت به موقع نتایج آزمایش باکتریولوژیکی و شیمیایی نمونه	*			*	*	- استاندارد ملی شماره ۱۰۱۱ - استاندارد ملی شماره ۴۲۰۸
		انعکاس فوری نتایج مغایر با استاندارد آزمایش آب های به ستاد مرکز بهداشت شهرستان و پیگیری تا رفع مشکل				*	*	-

بهداشت محیط جامعه ، مراکز تهیه و توزیع مواد غذایی و اماکن عمومی و بهداشتی درمانی									
ردیف	عناوین خدمات	شرح خدمت	بهورز	مراقب سلامت	پزشک	رئیس مرکز	کاردان / کارشناس بهداشت محیط	راهنما	
		بررسی علت آلودگی آب و پیگیری موارد نامطلوب				*	*	جدول نمونه برداری و آماده سازی نمونه های شیمیایی	
		نمونه برداری مجدد از نقاط آلوده آب	*				*		
۲	مشارکت در اجرای برنامه ایمنی آب آشامیدنی	همکاری در اجرای برنامه ایمنی آب	*	*	*	*	*	راهنمای برنامه ایمنی آب	
۳	پیشگیری و کنترل طغیان بیماری های منتقله از آب	بازرسی از سامانه های تامین آب آشامیدنی					*	- راهنمای بهداشت آب و فاضلاب برای پیشگیری و کنترل بیماریهای منتقله از آب	
		اقدامات بهداشت آب و فاضلاب در شرایط اضطرار و کنترل طغیان بیماری	*		*	*	*	-	
		ارسال فوری گزارش های موارد نقص موجود در سامانه تأمین آب و موارد صفر و نامطلوب کلر سنجی و ارجاع موارد مرتبط به سطح بالاتر و پیگیری	*				*	*	-
		بررسی و پیگیری شکایات مربوط به بهداشت آب و فاضلاب	*				*	*	-

بهداشت محیط جامعه ، مراکز تهیه و توزیع مواد غذایی و اماکن عمومی و بهداشتی درمانی								
ردیف	عناوین خدمات	شرح خدمت	بهورز	مراقب سلامت	پزشک	رئیس مرکز	کاردان کارشناس بهداشت محیط	راهنما
		بررسی وضعیت بهداشت آب و فاضلاب در هنگام بروز بیماری های منتقله بوسیله آب و ارسال گزارش فوری و نهایی آن به سطوح بالاتر در سریعترین زمان				*	*	
۴	نظارت بر بهداشت آب استخرهای شنا و شناگاه های طبیعی	بازرسی و پایش کیفیت آب استخرهای شنا و شناگاه های طبیعی					*	راهنمای بهداشت آب استخرهای شنا و شناگاه های طبیعی
۵	نظارت بر بهداشت فاضلاب و مشارکت در برنامه ایمنی فاضلاب	شناسایی روستا / شهر از نظر جمع آوری و دفع فاضلاب	*				*	
		همکاری در اجرای برنامه ایمنی فاضلاب	*		*		*	
۶	کنترل آبیاری مزارع کشاورزی با فاضلاب	بازرسی و نظارت بر آب مزارع کشاورزی که با فاضلاب خام آبیاری می شوند					*	
		نمونه برداری از آب مزارع کشاورزی					*	
		پیگیری موارد تخلف، اخطار و معرفی به مراجع قضایی					*	*

بهداشت محیط جامعه ، مراکز تهیه و توزیع مواد غذایی و اماکن عمومی و بهداشتی درمانی									
ردیف	عناوین خدمات	شرح خدمت	بهورز	مراقب سلامت	پزشک	رئیس مرکز	کاردان / کارشناس بهداشت محیط	راهنما	
۷	-مدیریت بهداشت هوا و کنترل و پیشگیری از آلودگی هوا -ارایه خدمات مرتبط با تعیین بار بیماری های منتسب به آلودگی هوا	گزارش مشاهدات و بازدید بر اساس شکوائیه های مردمی از منابع ثابت آلاینده هوا و معرفی به مراجع ذیربط و رسیدگی به درخواست و شکایت	*				*	- راهنمای محاسبه، تعیین و اعلام شاخص کیفیت هوا - فرم گزارش شاخص کیفیت آلاینده های هوا	
		اجرای آیین نامه های مرتبط با قانون هوای پاک بر اساس وظایف مندرج					*	- راهنمای محاسبه، تعیین و اعلام شاخص کیفیت هوا - آخرین دستورالعمل ها و آئین نامه های اجرایی جاری	
		اعلام شرایط اضطرار آلودگی هوا در صورت وقوع	*				*	- مدل های اپیدمیولوژیک سازمان جهانی بهداشت - ماسک های مقابله با ریزگردها و چگونگی خود مراقبتی در شرایط آلودگی هوا ناشی از ریزگردها	
		اجرای برنامه سازگاری و پیشگیری از آسیب های گرد و غبار در مناطق تحت تاثیر بر اساس ماده ۱۷ آیین نامه هماهنگی پیشگیری و مدیریت گرد و غبار						*	-آئین نامه اجرائی مقابله با ریزگردها و خشکسالی مصوب هیات محترم دولت ، تکالیف وزارت بهداشت درمان و آموزش پزشکی
		نظارت و بهره برداری از ایستگاه های سنجش ذرات معلق با مالکیت وزارت بهداشت						*	
		اجرای برنامه سازگاری سلامت در برابر اثرات تغییرات اقلیم بر اساس آئین نامه مقابله با تغییرات اقلیم						*	
		نظارت بر تهیه و کیفیت هوای داخل اماکن عمومی						*	

بهداشت محیط جامعه ، مراکز تهیه و توزیع مواد غذایی و اماکن عمومی و بهداشتی درمانی								
ردیف	عناوین خدمات	شرح خدمت	بهورز	مراقب سلامت	پزشک	رئیس مرکز	کاردان کارشناس بهداشت محیط	راهنما
		نظارت بر موتورخانه های مراکز بهداشتی درمانی					*	
		گزارش دهی کیفیت هوا در شهرهای دارای ایستگاه سنجش آلودگی هوا					*	
		گزارش دهی ، بیماری و مرگ ناشی از عوارض قلبی ریوی در خدمات مدیریت حوادث و فوریت های پزشکی				*	*	
		- اعمال قوانین و معرفی به مراجع ذیربط با آلودگی هوا					*	
		- نظارت بر اعمال قوانین و معرفی به مراجع ذیربط با آلودگی هوا				*	*	
		- هماهنگی با فوریت های پزشکی (اورژانس)، بیمارستان ها در خصوص خدمت رسانی در شرایط آلودگی هوا (هشدار، اضطرار و بحران)					*	
		- تعیین بار بیماری و اثرات اقتصادی آلودگی هوا بر سلامت در جمعیت تحت پوشش و تهیه گزارش مربوطه					*	
		- همکاری و اجرای برنامه های آموزشی و اطلاع رسانی و فرهنگ سازی در زمینه اثرات آلودگی هوا بر سلامت انسان	*	*	*	*	*	

بهداشت محیط جامعه ، مراکز تهیه و توزیع مواد غذایی و اماکن عمومی و بهداشتی درمانی									
ردیف	عناوین خدمات	شرح خدمت	بهورز	مراقب سلامت	پزشک	رئیس مرکز	کاردان / کارشناس بهداشت محیط	راهنما	
		- اجرای پروتکل های مرتبط با مشکلات تنفسی نظیر آسم و مشکلات قلبی به مراجعین مراکز بهداشتی درمانی/ خانه های بهداشت / پایگاه های سلامت در شرایط آلودگی هوا			*		*		
		- اجرای برنامه های مدیریت ریسک و مدیریت بحران طبق پروتکل های ابلاغی و وظایف وزارت بهداشت درمان و آموزش پزشکی در شرایط وقوع پدیده ریزگرها					*		
		- برگزاری هفته هوای پاک و مناسبت های مرتبط با آلودگی هوا در منطقه تحت پوشش	*				*		
۸	ابتکارات جامعه محور	- همکاری در تشخیص و شناسایی ظرفیت ها و امکانات و مشکلات جامعه روستایی و شهری			*		*		
		- همکاری در جهت توجیه همکاران بین بخشی و درون بخشی روستایی و شهری					*		
		- ارائه ، پیشنهاد و اجرای نیاز های اولویت دار برنامه های اجتماع محور						*	
		- جلب مشارکت های مردمی مرتبط با برنامه های ابتکارات جامعه محور (CBI)						*	
		- پیگیری در جهت رفع نیاز و اجرای پروژه ابتکارات جامعه محور (CBI)						*	

بهداشت محیط جامعه ، مراکز تهیه و توزیع مواد غذایی و اماکن عمومی و بهداشتی درمانی								
ردیف	عناوین خدمات	شرح خدمت	بهورز	مراقب سلامت	پزشک	رئیس مرکز	کاردان / کارشناس بهداشت محیط	راهنما
		- آموزش و اطلاع رسانی جامعه روستایی و شهری	*		*		*	
		- همکاری در پیگیری و ارزشیابی برنامه				*	*	
		- نظارت بر نحوه اجرای پروژه های جامعه محور (CBI)				*	*	
۹	- کنترل ناقلین بیماری ها - کنترل الاینده های محیطی سموم - کنترل محیطی عوامل بیولوژیک	- شناسایی نقاط بحرانی و خطر زا از نظر وفور حشرات و جانوران ناقل بیماری					*	- ضوابط فعالیت شرکتهای مبارزه با حشرات و جانوران موذی
		- همکاری با کارشناس مبارزه با بیماری های واگیر (بیماری های زئونوز) در خصوص کنترل و مقابله با بروز بیماری های مشترک انسان و حیوان - ناقلین در منطقه					*	
		- همکاری و نظارت بر اقدامات شهرداری و بخشداری ها درخصوص کنترل و کاهش انتشار حشرات و جانوران موذی					*	
		- شرکت در جلسات آموزشی و پیگیری مصوبات جلسه					*	
		- شرکت در جلسات آموزشی و جلسات جلب همکاری بین بخشی و درون بخشی و پیگیری مصوبات جلسه				*	*	

بهداشت محیط جامعه ، مراکز تهیه و توزیع مواد غذایی و اماکن عمومی و بهداشتی درمانی								
ردیف	عناوین خدمات	شرح خدمت	بهبورز	مراقب سلامت	پزشک	رئیس مرکز	کاردان / کارشناس بهداشت محیط	راهنما
		- اعلام سموم مورد نیاز مبارزه با ناقلین جهت مبارزه با حشرات و جوندگان با کاربری بهداشت عمومی در شرایط حوادث و بلایا					*	
۱۰	- پیگیری اخبار و شکایات (۱۹۰) - فوریت‌های سلامت محیط و کار	- کنترل، نظارت و پیگیری عوامل محیطی در بلایا و شرایط اضطرار و جلوگیری از وقوع اپیدمیها و بیماری های شایع، نوپدید و بازپدید					*	- راهنمای عملیات بهداشت محیط در شرایط اضطرار و بلایا
		- نظارت بر بهداشت آب و دفع بهداشتی فاضلاب، بهداشت مواد غذایی، نظارت بر سمپاشی و گندزدایی محیط ، نظارت بر سرپناه ، احداث سرویس های بهداشتی ، حمام های بهداشتی، دفع بهداشتی پسماند ، دفع فضولات دامی و اتلاف سگ های ولگرد در شرایط اضطرار					*	- راهنمای مدیریت بهداشت محیط در بلایا و شرایط اضطرار
		- شرکت در کمیته های منطقه ای در بلایای طبیعی					*	- راهنمای برنامه ملی عملیاتی پاسخ بهداشت عمومی در بلایا و فوریت ها ۱۳۹۴
		- آموزش عمومی در خصوص کنترل عوامل محیطی در بلایای طبیعی تا رسیدن کمک به مردم				*	*	- سامانه بهداشت ۱۹۰ -
		- پیگیری نواقص مربوطه به برنامه عملیات بهداشت محیطی مناطق آسیب دیده						*
		- پیگیری برنامه ها و سیستم های مدیریتی مربوط به خدمات بهداشت محیطی برای تسهیلات مراقبتهای بهداشتی شامل ارزیابی، تدارک و بازگرداندن (مرمت) خدمات به حالت وضعیت عادی						*
								*

بهداشت محیط جامعه ، مراکز تهیه و توزیع مواد غذایی و اماکن عمومی و بهداشتی درمانی								
ردیف	عناوین خدمات	شرح خدمت	بهورز	مراقب سلامت	پزشک	رئیس مرکز	کاردان / کارشناس بهداشت محیط	راهنما
		- پیگیری، ایجاد و به روز رسانی پروفایل های بهداشت محیط در شرایط اضطراری برای برنامه های بهداشت محیط در شرایط اضطراری					*	
		- اجرای برنامه های نظارت مردمی سامانه بهداشت ۱۹۰	*				*	
		- همکاری در اجرای برنامه های نظارت مردمی سامانه بهداشت ۱۹۰	*				*	
		- ارجاع شکوائیه های مردمی ثبت شده در سامانه بهداشت ۱۹۰					*	
		- بررسی شکوائیه های نظارت مردمی سامانه بهداشت ۱۹۰ و پاسخگویی سریع به آنها				*	*	
		- تحلیل و ارزیابی برنامه های نظارت مردمی سامانه بهداشت ۱۹۰ در منطقه تحت پوشش					*	
		- ارائه راهکار های عملی با توجه به شرایط بومی، فرهنگی و اجتماعی در برنامه فوریت های بهداشت محیط					*	
		- توانمند سازی ؛ هدایت و راهبری نیروهای بهداشت محیط در مقابله با حوادث و بلایای طبیعی با آموزش های لازم					*	*
۱۱	نظارت و کنترل بهداشت پرتوها	- کنترل و نظارت بر وضعیت بهداشتی و حفاظت پرتویی مراکز پرتوپزشکی دولتی و خصوصی					*	

بهداشت محیط جامعه ، مراکز تهیه و توزیع مواد غذایی و اماکن عمومی و بهداشتی درمانی								
ردیف	عناوین خدمات	شرح خدمت	بهورز	مراقب سلامت	پزشک	رئیس مرکز	کاردان / کارشناس بهداشت محیط	راهنما
		- کنترل و نظارت بر مواجهه عموم مردم با پرتوهای منتشره از دستگاه های پرتو پزشکی، وسایل ارتباطات الکترونیکی، سیستم های مولد نور ، برق های فشار قوی، رادیوگرافی های غیرپزشکی و) و اعمال قوانین مرتبط					*	- راهنمای شناخت و روش های حفاظت در برابر پرتوهای فرابنفش خورشیدی
		- کنترل و نظارت بر مواجهه عموم مردم با گاز رادیواکتیو رادون					*	- راهنمای شناخت و حفاظت در برابر تشعشعات گاز رادیواکتیو رادون
		- کنترل و نظارت بر مواجهه عموم مردم با انرژی های منتشره از خطوط، تاسیسات و تجهیزات برق فشار قوی					*	- راهنمای شناخت و حفاظت در برابر برق های فشار قوی
		- کنترل و نظارت بر مواجهه عموم مردم با انرژی های منتشره از فرکانس های رادیویی و ماهواره های تجاری و نظامی					*	- راهنمای شناخت و حفاظت در برابر تشعشعات رادیوفرکانس ها و ماهواره های تجاری و نظامی
		- بهداشت پرتوها در حوادث و بلایای پرتویی					*	
		- آموزش و اطلاع رسانی راه های پیشگیری مردم با انرژی های منتشره از فرکانس های رادیویی و ماهواره های تجاری و نظامی، خطوط، تاسیسات و تجهیزات برق فشار قوی ،گاز رادیواکتیو رادون و پرتوهای فرابنفش خورشیدی	*				*	
		- آموزش و معرفی تجهیزات خانگی مولد اشعه	*				*	

بهداشت محیط جامعه ، مراکز تهیه و توزیع مواد غذایی و اماکن عمومی و بهداشتی درمانی								
ردیف	عناوین خدمات	شرح خدمت	بهورز	مراقب سلامت	پزشک	رئیس مرکز	کاردان / کارشناس بهداشت محیط	راهنما
		- آموزش و معرفی گاز رادیواکتیو رادون و اصول حفاظت در مقابل این گاز	*				*	
		- معرفی پرتوهای فرابنفش خورشیدی و چگونگی حفاظت در مقابل آنها	*				*	
		- معرفی شیوه های علمی کاهش آسیب های ناشی از مواجهه با عوامل مولد اشعه					*	
۱۲	نظارت ، کنترل و پیشگیری از حفاظت خاک	- بازرسی و نظارت بر آلاینده های محیطی خاک					*	
		- رسیدگی به شکایات های مرتبط حفاظت خاک براساس قانون و آیین نامه اجرایی حفاظت خاک					*	
		- معرفی به مراجع قضایی به ویژه در شرایط خطر فوری برای سلامت مردم				*	*	
		- همکاری با ادارات تابعه محیط زیست و جهاد کشاورزی					*	
۱۲	نظارت و همکاری در کنترل برنامه های مدیریت پسماند عادی	- بازرسی و کنترل ایستگاه های انتقال و مراکز دفع و دفن و انجام اقدامات مداخله ای					*	
		- ارجاع موارد مرتبط به مرکز بهداشت شهرستان منطقه تحت پوشش برای اعمال قوانین مرتبط با پسماند				*	*	

بهداشت محیط جامعه ، مراکز تهیه و توزیع مواد غذایی و اماکن عمومی و بهداشتی درمانی								
ردیف	عناوین خدمات	شرح خدمت	بهورز	مراقب سلامت	پزشک	رئیس مرکز	کاردان / کارشناس بهداشت محیط	راهنما
		- پیگیری و نظارت مشکلات مربوط به عدم مدیریت صحیح پسماند در منطقه تحت پوشش				*	*	
		- برگزاری و شرکت در جلسات درون بخشی و برون بخشی با دستگاه های اجرایی مرتبط حسب مورد					*	
۱۳	کنترل و نظارت بر اجرای پروتکل های بهداشتی سلامت محیط و کار در مقابله با اپیدمی ها از جمله کووید-۱۹	- کنترل و نظارت پروتکل های ابلاغی در واحد های تحت پوشش					*	
۱۴	بهبودی محیط روستا	- اولویت بندی معضلات بهداشتی روستا	*				*	
		- بازدید و گزارش مشاهدات از منابع تأمین کننده آب آشامیدنی در روستاهای فاقد لوله کشی	*				*	
		- بازدید و گزارش مشاهدات از نحوه جمع آوری و دفع زباله روستا	*				*	
		- بازدید و گزارش مشاهدات از نحوه جمع آوری فضولات حیوانی روستا	*				*	

بهداشت محیط جامعه ، مراکز تهیه و توزیع مواد غذایی و اماکن عمومی و بهداشتی درمانی								
ردیف	عناوین خدمات	شرح خدمت	بهورز	مراقب سلامت	پزشک	رئیس مرکز	کاردان / کارشناس بهداشت محیط	راهنما
		- بازدید و گزارش مشاهدات از معابر و محلات از نظر وجود یا عدم وجود آبهای راكد	*				*	
		- پیگیری و ارزشیابی پروژه های انجام شده و تهیه گزارش های مرتبط به سطوح بالاتر	*				*	
		- بازرسی ، نظارت و ارائه راهکار های عملی بهداشت محیط روستا های منطقه تحت پوشش					*	
۱۵	همکاری در پروژه های توسعه و تقویت برنامه پیوست سلامت	همکاری با ستاد معاونت بهداشت جهت انجام بازدیدهای میدانی، تکمیل فرم های ارزیابی و برنامه پایش					*	
۱۶	نظارت بر تغسیل ، تکفین و تشییع و تدفین در شرایط اپیدمی و گزارش بیماری های خاص از جمله کرونا	نظارت بر تغسیل ، تکفین و تشییع و تدفین					*	

بهداشت محیط جامعه ، مراکز تهیه و توزیع مواد غذایی و اماکن عمومی و بهداشتی درمانی									
ردیف	عناوین خدمات	شرح خدمت	بهورز	مراقب سلامت	پزشک	رئیس مرکز	کاردان / کارشناس بهداشت محیط	راهنما	
۱۷	کنترل و بازرسی مراکز تهیه، تولید، نگداری توزیع، عرضه و فروش مواد خوردنی آشامیدنی، آرایشی و بهداشتی (اجرای قانون اصلاح ماده ۱۳ قانون مواد خوردنی و بهداشتی ، آرایشی و بهداشتی)	- شناسائی مراکز تهیه، تولید ، توزیع ، نگهداری ، عرضه و فروش مواد خوردنی، آشامیدنی، آرایشی و بهداشتی در منطقه تحت پوشش	*				*	- راهنمای بازرسی بهداشتی مراکز تهیه و توزیع مواد غذایی و اماکن عمومی	
		- ثبت اطلاعات مراکز تهیه، تولید ، توزیع ، نگهداری ، عرضه و فروش مواد خوردنی، آشامیدنی، آرایشی و بهداشتی در سامانه سامح						- آیین نامه اجرائی قانون اصلاح ماده ۱۳ قانون مواد خوردنی، آشامیدنی، آرایشی و بهداشتی	
		- بررسی پرونده ها و طبقه بندی و اولویت بندی آنها	*					*	
		- بازرسی بهداشتی از تهیه، تولید، توزیع، نگهداری ، عرضه و فروش مواد خوردنی، آشامیدنی، آرایشی و بهداشتی						*	
		- ثبت نتایج بازرسی از مراکز تهیه و توزیع مواد غذایی و اماکن عمومی در سامح							
		- ارسال نتایج بازرسی از مراکز و اماکن							

بهداشت محیط جامعه ، مراکز تهیه و توزیع مواد غذایی و اماکن عمومی و بهداشتی درمانی								
ردیف	عناوین خدمات	شرح خدمت	بهورز	مراقب سلامت	پزشک	رئیس مرکز	کاردان / کارشناس بهداشت محیط	راهنما
		- شناسایی نواقص بحرانی و غیر بحرانی مراکز تحت پوشش بر اساس دستور العمل اجرایی و چک لیست های مرتبط					*	
		- اقدام مداخله ای (اخطار تعطیلی ، پلمب ، فک پلمب) مطابق دستور عمل رسیدگی به تخلفات بهداشتی مراکز و اماکن				*	*	
		- صدور صلاحیت بهداشتی برای متقاضیان اخذ پروانه کسب/ فعالیت				*	*	
		- کنترل و نظارت بر ، ممنوعیت استعمال دخانیات در اماکن عمومی اطلاع رسانی مناسب، جلوگیری از عرضه، فروش و تبلیغات محصولات دخانی در مراکز فوق وثبت موارد تخلف درخصوص ممنوعیت عرضه و استعمال دخانیات					*	
		- شناسایی، بازرسی، ثبت و گزارش دهی مشاغل خانگی مرتبط با مواد غذایی	*				*	
		- اقدام مداخله ای (اخطار، معرفی به مراجع قضایی، پلمپ و فک پلمپ و صدور مجوز بهره برداری به بر مشاغل خانگی مرتبط با مواد غذایی غیر بهداشتی				*	*	

بهداشت محیط جامعه ، مراکز تهیه و توزیع مواد غذایی و اماکن عمومی و بهداشتی درمانی									
ردیف	عناوین خدمات	شرح خدمت	بهورز	مراقب سلامت	پزشک	رئیس مرکز	کاردان / کارشناس بهداشت محیط	راهنما	
۱۸	نظارت و کنترل بهداشت و ایمنی مواد غذایی	- نظارت بر نحوه صحیح استقرار سیستم بهداشت و ایمنی مواد غذایی (HACCP) در مراکز عرضه مواد غذایی دارای گواهی فوق					*		
		اندازه گیری نمک نان در نانوائی و مراکز تهیه و توزیع مواد غذایی					*		
		اندازه جوش شیرین در نانوائی						*	
		اندازه گیری ید نمک خوراکی در مراکز تهیه و توزیع مواد غذایی						*	
		بررسی دمای عمقی مواد غذایی پخته شده در مراکز مراکز تهیه و توزیع مواد غذایی						*	
		بررسی روغن های خوراکی و سنجش میزان پراکسید در روغن خوراکی سرخ کردنی در مراکز مراکز تهیه و توزیع مواد غذایی						*	

بهداشت محیط جامعه ، مراکز تهیه و توزیع مواد غذایی و اماکن عمومی و بهداشتی درمانی								
ردیف	عناوین خدمات	شرح خدمت	بهورز	مراقب سلامت	پزشک	رئیس مرکز	کاردان / کارشناس بهداشت محیط	راهنما
		اندازه گیری میزان PH مواد غذایی					*	
		اندازه گیری بار میکروبی سطوح مراکز تهیه و توزیع مواد غذایی					*	
		اندازه گیری آفلاتوکسین M در شیر					*	
		اندازه گیری میزان رطوبت انبار های نگهداری مواد غذایی					*	
		اندازه گیری میزان نور مراکز تهیه و توزیع مواد غذایی و اماکن عمومی					*	
		بررسی و کنترل رنگ و اسانس مورد استفاده در تهیه و طبخ مواد غذایی از قبیل شیرینی، آب میوه و کباب					*	
		شناسایی تقلبات در مواد غذایی و اقدام قانونی					*	

بهداشت محیط جامعه ، مراکز تهیه و توزیع مواد غذایی و اماکن عمومی و بهداشتی درمانی								
ردیف	عناوین خدمات	شرح خدمت	بهورز	مراقب سلامت	پزشک	رئیس مرکز	کاردان / کارشناس بهداشت محیط	راهنما
		- بررسی شکایات مرتبط با بهداشت مواد غذایی و بهداشت مراکز و اماکن					*	
		- شناسایی، جمع آوری و معدوم سازی مواد غذایی تاریخ گذشته و فاسد					*	
		- نمونه برداری از شیر و مواد غذایی مدرسه (در صورت نیاز) و پیگیری نتایج نمونه برداری به مدرسه					*	
		- نمونه برداری هدفمند از مواد غذایی					*	
۱۹	رتبه بندی بهداشتی مراکز تهیه و توزیع و عرضه مواد غذایی و اماکن عمومی	- همکاری در رتبه بندی وضعیت بهداشتی مراکز و اماکن عمومی تحت پوشش	*				*	
		- اطلاع رسانی رتبه بندی وضعیت بهداشتی مراکز فوق به عموم مردم	*	*	*	*	*	
۲۰	پیگیری و همکاری در استقرار نظام مراقبت سلامت محصولات کشاورزی و محصولات گلخانه ای به منظور کاهش میزان آفلاتوکسین، سموم آفات نباتی و ...	نمونه برداری، ثبت نتایج و تهیه گزارش					*	

بهداشت محیط جامعه ، مراکز تهیه و توزیع مواد غذایی و اماکن عمومی و بهداشتی درمانی								
ردیف	عناوین خدمات	شرح خدمت	بهورز	مراقب سلامت	پزشک	رئیس مرکز	کاردان / کارشناس بهداشت محیط	راهنما
۲۱	تشدید نظارت های بهداشتی از مراکز عرضه مواد غذایی و اماکن عمومی و بازرسی بهداشت محیطی در ساعات غیر اداری و ایام خاص	- بازرسی از مراکز تهیه، تولید، نگهداری و توزیع مواد غذایی در ساعات غیر اداری و روزهای تعطیلات					*	
		- بازرسی از مراکز تهیه، تولید، نگهداری و توزیع مواد غذایی در در ایام خاص					*	
۲۲	برون سپاری خدمات غیر حاکمیتی بهداشت محیط به دفاتر خدمات سلامت و بخش های خصوصی و نظارت بر آن	- پیگیری برنامه خود کنترلی و خود اظهاری بهداشتی از اماکن و مراکز				*	*	- دستورالعمل نحوه اجرای کنترلی و خود اظهاری بهداشتی مراکز و اماکن - دستور العمل موسسات و شرکت های خود اظهاری و خود کنترلی
		- پایش و نظارت بر روند فعالیت دفاتر خدمات سلامت ، مشاورین بهداشت				*	*	
		- پایش و نظارت بر روند فعالیت آموزشگاه های بهداشت اصناف				*	*	

بهداشت محیط جامعه ، مراکز تهیه و توزیع مواد غذایی و اماکن عمومی و بهداشتی درمانی								
ردیف	عناوین خدمات	شرح خدمت	بهورز	مراقب سلامت	پزشک	رئیس مرکز	کاردان / کارشناس بهداشت محیط	راهنما
		- پایش و نظارت بر روند صدور کارت بهداشت در دفاتر پیشخوان دولت / دفاتر خدمات سلامت برابر دستورالعمل				*	*	
		- نظارت بر مراکز ، و شرکت های مدیریت پسماند پزشکی				*	*	
		- نظارت و کنترل شرکت های مبارزه با ناقلین بیماری				*	*	
۲۳	کنترل و بازرسی مراکز اقامتی، گردشگری، مجتمع های تفریحی و امثالهم	- شناسائی مراکز ، اماکن تحت پوشش	*				*	
		- بازدید و بازرسی از مراکز ، اماکن تحت پوشش	*				*	
		- ثبت و گزارش دهی نتیجه بازرسی	*				*	
		- اقدام مداخله ای (اخطار، معرفی به مراجع قضایی، پلمپ و فک پلمپ و صدور مجوز بهره برداری					*	
۲۴		- شناسائی مراکز ، اماکن تحت پوشش	*				*	
		- بازرسی از مراکز ، اماکن تحت پوشش					*	

بهداشت محیط جامعه ، مراکز تهیه و توزیع مواد غذایی و اماکن عمومی و بهداشتی درمانی								
ردیف	عناوین خدمات	شرح خدمت	بهورز	مراقب سلامت	پزشک	رئیس مرکز	کاردان / کارشناس بهداشت محیط	راهنما
	کنترل و بازرسی از پایانه های مرزی (زمینی و دریایی و فرودگاهی)	- ثبت و گزارش دهی نتیجه بازرسی				*	*	
		-اقدام مداخله ای (اخطار، معرفی به مراجع قضایی، پلمپ و فک پلمپ و صدور مجوز بهره برداری				*	*	
۲۵	سلامت محیط های نظامی ، انتظامی و زندان	- شناسائی مراکز ، اماکن تحت پوشش					*	
		- بازرسی از مراکز ، اماکن تحت پوشش						
		- ثبت و گزارش دهی نتیجه بازرسی					*	*
		-اقدام مداخله ای (اخطار، معرفی به مراجع قضایی، پلمپ و فک پلمپ و صدور مجوز بهره برداری					*	*
۲۶	کنترل و بازرسی از مراکز آموزشی (دانشگاه ها، حوزه ها، مدارس) و	- شناسائی مراکز ، اماکن تحت پوشش	*				*	
		- بازرسی از مراکز ، اماکن تحت پوشش	*				*	

بهداشت محیط جامعه ، مراکز تهیه و توزیع مواد غذایی و اماکن عمومی و بهداشتی درمانی								
ردیف	عناوین خدمات	شرح خدمت	بهورز	مراقب سلامت	پزشک	رئیس مرکز	کاردان / کارشناس بهداشت محیط	راهنما
	خوابگاه ها و مراکز نگهداری سالمندان	- ثبت و گزارش دهی نتیجه بازرسی	*			*	*	
		- اقدام مداخله ای (اخطار، معرفی به مراجع قضایی، پلمپ و فک پلمپ و صدور مجوز بهره برداری				*	*	
۲۷	سلامت محیط های آرایشی و بهداشتی	- شناسائی مراکز، اماکن تحت پوشش	*				*	
		- بازدید و بازرسی از مراکز، اماکن تحت پوشش	*				*	
		- ثبت و گزارش دهی نتیجه بازرسی	*				*	
		- اقدام مداخله ای (اخطار، معرفی به مراجع قضایی، پلمپ و فک پلمپ و صدور مجوز بهره برداری					*	*
۲۸	برنامه کنترل و کاهش مصرف دخانیات	- نظارت بر اجرای ساماندهی مراکز و اماکن فروش محصولات دخانی	*				*	- راهنمای ترک دخانیات
		- بررسی وضعیت موجود استعمال دخانیات در افراد منطقه تحت پوشش	*				*	- راهنمای آموزشی کنترل دخانیات برای دانشجویان

بهداشت محیط جامعه ، مراکز تهیه و توزیع مواد غذایی و اماکن عمومی و بهداشتی درمانی								
ردیف	عناوین خدمات	شرح خدمت	بهورز	مراقب سلامت	پزشک	رئیس مرکز	کاردان / کارشناس بهداشت محیط	راهنما
		- شناسایی افراد مصرف کننده محصولات دخانی در منطقه تحت پوشش	*				*	-راهنمای آموزشی کنترل دخانیات
		- نصب تابلو های هشدار دهنده در اماکن عمومی	*				*	
		- نظارت بر اجرای ممنوعیت تبلیغات محصولات دخانی	*				*	
		- نظارت بر ممنوعیت پایدار عرضه قلیان در اماکن عمومی	*				*	
۲۹	نظارت و کنترل مراکز بهداشتی درمانی	- شناسایی مراکز بهداشتی درمانی تحت پوشش	*				*	
		- بازرسی مراکز بهداشتی درمانی در بخش های بهداشت فردی، بهداشت مواد غذایی ، ابزار و تجهیزات و بهداشت محیط بخشهای مختلف ساختمان، مدیریت فاضلاب ، تهویه					*	
		- بررسی وضعیت پسماندهای پزشکی از نظر تفکیک، جمع آوری، حمل و نقل، نگهداری موقت					*	

بهداشت محیط جامعه ، مراکز تهیه و توزیع مواد غذایی و اماکن عمومی و بهداشتی درمانی								
ردیف	عناوین خدمات	شرح خدمت	بهورز	مراقب سلامت	پزشک	رئیس مرکز	کاردان / کارشناس بهداشت محیط	راهنما
		تصفیه ، دفع و بی خطر سازی با توجه به ضوابط و روش های اجرایی مدیریت پسماند						
		-ارسال گزارش وضعیت مراکز بهداشتی درمانی به مراجع بالاتر				*	*	
		- پایش مقررات مربوط به استعمال دخانیات از نظر شرایط فروش، ممنوعیت استعمال دخانیات و اطلاع رسانی مناسب در مراکز فوق و ثبت موارد تخلف در خصوص ممنوعیت عرضه و استعمال دخانیات					*	
		-ارجاع وضعیت بهداشتی برای اجرا و پیگیری قوانین براساس گردش دستور العمل				*	*	
		- نمونه برداری از آب، فاضلاب و سطوح در هنگام وقوع اپیدمی ها بر ابر آیین نامه ها ومقررات					*	
		- پیگیری مشکلات مرتبط و ارائه راهکارهای عملی بر اساس نوع محیط های بهداشتی و درمانی					*	
		- صدور کارت بهداشت با همکاری دفتر پیشخوان دولت و دفاتر خدمات برای شاغلین در امر مواد غذایی در مراکز فوق				*	*	

بهداشت محیط جامعه ، مراکز تهیه و توزیع مواد غذایی و اماکن عمومی و بهداشتی درمانی									
ردیف	عناوین خدمات	شرح خدمت	بهورز	مراقب سلامت	پزشک	رئیس مرکز	کاردان / کارشناس بهداشت محیط	راهنما	
		- ارائه خدمات آموزشی و اطلاع رسانی در زمینه بهداشت محیط					*		
		- نظارت بر ثبت اطلاعات مراکز فوق در سامانه جامع محیط زیست					*		
۳۰	بازرسی و نظارت بهداشت محیط بیمارستان	- بازرسی بیمارستان های تحت پوشش (بهداشت فردی، بهداشت مواد غذایی ، ابزار و تجهیزات و بهداشت محیط بخشهای مختلف ، مدیریت فاضلاب ، تهویه و...)					*	- آیین نامه تاسیس و بهره برداری بیمارستان - راهنمای سیستم تهویه در بیمارستان	
		- پیگیری مدیریت بهداشت مواد غذایی ، آشپزخانه و ارائه خدمات غذایی و اجرای سیستم بهداشت و ایمنی مواد غذایی در بیمارستان های تحت پوشش					*		
		- ارزیابی و نظارت بر وضعیت بهداشت رختشویخانه						*	
		- بررسی و نظارت بر وضعیت مدیریت فاضلاب بیمارستان						*	
		- پیگیری اجرای طرح تملک دارایی تعمیرات و بهسازی سیستم فاضلاب بیمارستانی (طرح						*	
								*	

بهداشت محیط جامعه ، مراکز تهیه و توزیع مواد غذایی و اماکن عمومی و بهداشتی درمانی								
ردیف	عناوین خدمات	شرح خدمت	بهورز	مراقب سلامت	پزشک	رئیس مرکز	کاردان / کارشناس بهداشت محیط	راهنما
		تملك دارایی ۳۰۳۰۲۰۱۰ و گزارش به سطوح بالاتر						
		- پیگیری اجرای طرح تملك دارایی "ایجاد سیستم های بی خطر ساز در بیمارستان (طرح تملك دارایی ۳۰۳۰۲۰۰۸) و گزارش به سطوح بالاتر					*	
		- نمونه برداری از آب، فاضلاب و همچنین از سطوح در هنگام وقوع اپیدمی ها برابر آیین نامه ها ومقررات					*	
		- بازرسی و اعمال قوانین براساس گردش دستور العمل (اخطار تعطیل، پلمب، فك پلمب) و پیگیری مشکلات مرتبط					*	
		- رسیدگی و پیگیری شکایات مربوط به بهداشت محیط بیمارستان				*	*	
		- ارائه خدمات آموزشی و اطلاع رسانی در زمینه بهداشت محیط بیمارستان					*	
		- جمع آوری، ثبت اطلاعات وآمار مورد نیاز در زمینه بهداشت محیط بیمارستان					*	
		- شرکت در جلسات بمنظور جلب همکاری بین بخشی و درون بخشی و پیگیری مصوبات جلسات					*	

بهداشت محیط جامعه، مراکز تهیه و توزیع مواد غذایی و اماکن عمومی و بهداشتی درمانی								
ردیف	عناوین خدمات	شرح خدمت	بهورز	مراقب سلامت	پزشک	رئیس مرکز	کاردان / کارشناس بهداشت محیط	راهنما
							*	
							*	
							*	
							*	
۳۱	برنامه (WASH) ارزیابی آب، بهسازی، مدیریت پسماند و تسهیلات، بهداشت دست در بیمارستان و مراکز بهداشتی درمانی	- نظارت بر فعالیت کارشناسان مستقر در بیمارستان - اجرای کشوری برنامه در دانشگاه های منتخب - ارسال گزارش بر اساس دستور العمل های مرتبط - همکاری با سازمان های ملی و بین المللی در اجرای برنامه حسب مورد					*	
۳۲	کنترل و نظارت بر برنامه تمیز کردن و گندزدایی بیمارستان و مراکز بهداشتی درمانی (IPC) در راستای کنترل عفونت بیمارستانی	- نظارت و کنترل برنامه در بیمارستان ها و مراکز بهداشتی درمانی - نظارت و همکاری با کمیته های تخصصی و واحد های بین بخشی مرتبط با کنترل عفونت - اجرای برنامه های مداخله ای مرتبط با کنترل عفونت در بیمارستان های تحت پوشش					*	- راهنمای کشوری کنترل عفونت های بیمارستانی بخش بهداشت محیط - راهنمای تمیز کردن و گندزدایی محیط مراکز بهداشتی درمانی
							*	
							*	

بهداشت محیط جامعه ، مراکز تهیه و توزیع مواد غذایی و اماکن عمومی و بهداشتی درمانی								
ردیف	عناوین خدمات	شرح خدمت	بهورز	مراقب سلامت	پزشک	رئیس مرکز	کاردان / کارشناس بهداشت محیط	راهنما
۳۳	مدیریت بهداشتی فاضلاب و تصفیه خانه های فاضلاب بیمارستانی و مراکز بهداشتی درمانی	- بررسی و ارزیابی از وضعیت مدیریت فاضلاب در بیمارستان های تحت پوشش					*	
		- نظارت و همکاری در اجرای برنامه های مداخله ای مدیریت فاضلاب بیمارستانی و تصفیه خانه های فاضلاب بیمارستانی					*	
۳۴	نظارت و کنترل مدیریت اجرایی پسماند های پزشکی	- ارزیابی و نظارت بر وضعیت مدیریت پسماندهای پزشکی و اجرای کامل ضوابط و روش های مدیریت اجرایی پسماندهای پزشکی و پسماندهای وابسته					*	- قانون مدیریت پسماند - آیین نامه اجرایی قانون مدیریت پسماند - ضوابط و روشهای مدیریت اجرایی پسماندهای پزشکی و پسماندهای وابسته - راهنمای مدیریت پسماند پزشکی در شرایط کرونا سال ۱۴۰۱
		- نظارت و راهبری و بروز رسانی دستگاه های تصفیه پسماند عفونی طبق فن آوری های روز					*	
		- کنترل و نظارت بر سایت ها و مراکز بی خطر سازی پسماند های پزشکی					*	
		- الزام و نظارت بر دستگاه های بی خطر سازی در بیمارستان					*	

بهداشت محیط جامعه ، مراکز تهیه و توزیع مواد غذایی و اماکن عمومی و بهداشتی درمانی								
ردیف	عناوین خدمات	شرح خدمت	بهورز	مراقب سلامت	پزشک	رئیس مرکز	کاردان / کارشناس بهداشت محیط	راهنما
		- اقدام قانونی و معرفی به مراجع قضایی				*	*	
		- نظارت بر مدیریت صحیح پسماند های پزشکی بیمارستان های و مراکز بهداشتی درمانی منطقه تحت پوشش				*	*	
		- همکاری در پروژه های ملی و منطقه ای و بین المللی مدیریت پسماند پزشکی حسب مورد در ارتقا وضعیت بهداشتی بیمارستان و مراکز بهداشتی درمانی				*	*	
۳۵	پیگیری توانمند سازی تجهیزاتی و آموزشی بازرسین شامل تجهیزات پرتابل بازرسان، خودرو و آموزش های تخصصی						*	

بهداشت محیط جامعه ، مراکز تهیه و توزیع مواد غذایی و اماکن عمومی و بهداشتی درمانی								
ردیف	عناوین خدمات	شرح خدمت	بهورز	مراقب سلامت	پزشک	رئیس مرکز	کاردان / کارشناس بهداشت محیط	راهنما
۳۶	آموزش های همگانی برای گروه های هدف	نیاز سنجی و آموزشی عمومی در زمینه بهداشت محیط (بهداشت و کنترل آلودگی هوا ،بهداشت مواد غذایی، کنترل حشرات و جوندگان، آب و فاضلاب، مدیریت پسماند، کنترل و کاهش مواد دخانی و)	*	*			*	
۳۷	خدمات آموزشی تخصصی در زمینه بهداشت محیط	نیاز سنجی و آموزشی تخصصی در زمینه بهداشت محیط گروه های هدف (بهداشت و کنترل آلودگی هوا ،بهداشت مواد غذایی، کنترل حشرات و جوندگان، آب و فاضلاب، مدیریت پسماند، کنترل و کاهش مواد دخانی و)	*				*	
۳۸	ارزشیابی برنامه های تحت پوشش	ارزشیابی برنامه های بهداشت محیط تحت پوشش	*	*	*		*	
		پایش از خانه های بهداشت و پایگاه سلامت تحت پوشش بر اساس وظایف موحوله					*	

بهداشت محیط جامعه ، مراکز تهیه و توزیع مواد غذایی و اماکن عمومی و بهداشتی درمانی								
ردیف	عناوین خدمات	شرح خدمت	بهورز	مراقب سلامت	پزشک	رئیس مرکز	کاردان / کارشناس بهداشت محیط	راهنما
۳۹	پایش، نظارت و ارزشیابی فعالیت های بهورزان در حیطه بهداشت محیط	آموزش و راهنمایی بهورزان و مراقبین سلامت خانواده درخصوص بهداشت آب و فاضلاب					*	
۴۰	ثبت اطلاعات و بهره برداری از سامانه های مرتبط با سلامت محیط و کار حسب نوع شرح وظایف ابلاغی	ثبت ، رصد و تایید اطلاعات و تدوین گزارش های درخواستی حسب مورد	*			*	*	

سلامت محیط : بهداشت محیط خانوار							
ردیف	عناوین خدمات	شرح خدمات	بهورز	مراقب سلامت	پزشک	کاردان / کارشناس بهداشت محیط	راهنما
۱	ایمنی غذا در محیط خانوار (بهداشت مواد غذایی، سیستم پخت و پز با استفاده از روش های بهداشتی)	- بازدید و بررسی وضعیت بهداشت و ایمنی مواد غذایی از جمله وضعیت ساختمانی آشپزخانه و محل نگهداری مواد غذایی خانوار های روستایی و حاشیه شهر ها(در شهرها از طریق سرشماری بصورت سالیانه انجام شود)	*			*	
		- پیگیری موارد مرتبط با بهداشت و ایمنی مواد غذایی و اعلام ان به کاردان / کارشناس بهداشت محیط مرکز بهداشتی درمانی / مرکز خدمات جامع سلامت	*			*	
		- ارجاع فوری به مرکز بهداشت شهرستان در صورت وجود موارد حاد بهداشتی مواد غذایی در منطقه	*		*		*
		- کنترل نمک های مصرفی خانوار	*			*	
۲	محیط فیزیکی مسکن (آلاینده های محیطی از جمله جمع آوری و دفع پسماند، نظافت	- بازدید و بررسی وضعیت بهداشت محیط مسکن خانوار های (در شهرها از طریق سرشماری بصورت سالیانه انجام شود)	*			*	
		- بررسی ، شناسائی و ارائه گزارش وضعیت مسکن خانوار روستائی/ حاشیه شهر از لحاظ محل طبخ غذا ، پخت نان ، وسایل گرمایشی (کرسی ، بخاری و نوع سوخت مصرفی و) و نحوه تامین آب گرم به منظور مصارف بهداشتی بر اساس فرم پرونده خانوار از طریق سرشماری	*			*	

سلامت محیط : بهداشت محیط خانوار								
ردیف	عناوین خدمات	شرح خدمت	بهورز	مراقب سلامت	پزشک	کاردان / کارشناس بهداشت محیط	راهنما	
۳	عمومی، گاز رادون، سوخت و بهداشت آب و فاضلاب	- شناسایی خانوارهای فاقد سرویس بهداشتی روستایی از طریق سرشماری سالانه خانه بهداشت	*			*		
		- بازدید و بررسی نحوه جمع آوری و دفع مدفوع خانوار روستایی و حاشیه شهرها	*			*		
		- بازدید و بررسی محل نگهداری دام و طیور خانوار روستایی و حاشیه شهر	*			*		
		- جلب مشارکت شوراهای بهداشت روستا، دهیارها و کمیته امداد امام خمینی (ره) جهت همکاری	*			*		
		- ارائه راهکارهای عملی به منظور ارتقاء وضعیت بهداشتی خانوار و پیگیری و ارجاع موارد مرتبط	*			*		
		- ثبت اطلاعات مرتبط با سلامت محیط خانوار در سامانه هاس مرتبط و ارائه گزارش های لازم	*			*		
		- معرفی و آموزش تجهیزات مولد اشعه در منازل و اماکن مسکونی	*			*		
		- نظارت و کنترل بهداشت مواجهه با گاز رادون و پرتوهای فرابنفش خورشیدی در منازل مسکونی با توجه به خود اظهاری و گزارش های مردمی	*			*		

سلامت محیط : بهداشت محیط خانوار							
ردیف	عناوین خدمات	شرح خدمات	بهورز	مراقب سلامت	پزشک	کاردان / کارشناس بهداشت محیط	راهنما
		- آموزش در خصوص بهداشت مواجهه با گاز رادون و پرتوهای فرابنفش خورشیدی در منازل مسکونی				*	
۴	اطلاع رسانی در خصوص اهمیت مدیریت جزء ویژه پسماند های پزشکی در خانوار	- آموزش در خصوص اهمیت و تفکیک مدیریت جزء ویژه پسماند های پزشکی در خانوار	*		*	*	

پیوست ۱۶: بسته خدمات بهداشت حرفه ای در سطوح ۱ و ۲ و ۳

منبع آموزش	کاردان/کارشناس بهداشت حرفه ای مرکز خدمات جامع سلامت	کارشناس بهداشت حرفه ای ستاد/مرکز بهداشت	پایگاه سلامت (کارشناس مراقب سلامت)	بهورز	شرح خدمت	عنوان خدمت	ردیف
بسته آموزشی بهداشت حرفه ای بر اساس بسته خدمت دستورالعمل فرم بازدید کارگاهی - بسته خدمت	✓			✓	شناسایی کارگاههای حوزه تحت پوشش	شناسایی و ثبت اطلاعات عمومی کارگاهها و واحدهای شغلی	۱
	✓			✓	شناسایی و بازدید از کارگاه های خانوادگی (کشاورزی، قالی بافی، معادن و امثالهم) منطقه با مشارکت سرپرست خانوار		
	✓			✓	ثبت اطلاعات حاصل از شناسایی در بخش عمومی فرم بازدید کارگاهی		
✓			✓	ثبت اطلاعات عمومی واحدهای کارگاهی در سامانه			

فدمات سلامت سطح اول

منبع آموزش	کاردان/کارشناس بهداشت حرفه ای مرکز خدمات جامع سلامت	کارشناس بهداشت حرفه ای ستاد/مرکز بهداشت	پایگاه سلامت (کارشناس مراقب سلامت)	بهورز	شرح خدمت	عنوان خدمت	ردیف
دستورالعمل تکمیل فرم گزارش دهی بازرسی	✓	✓			تهیه برنامه زمانبندی بازرسی/بازدید از کارگاههای تحت پوشش	بازرسی / بازدید بهداشت حرفه ای	۲
دستورالعمل بازرسی بهداشت کار	✓	✓			بازرسی / بازدید مستمر از کارگاهها بر اساس یک برنامه بازرسی اولویت بندی شده بر مبنای درجه بندی ریسک خطر کارگاهها		
دستورالعمل بازرسی بهداشت کار	✓			✓	بازدید از کارگاههای زیر بیست نفر واقع در روستا تحت نظارت مرکز بهداشتی درمانی روستایی		
دستورالعمل بازرسی بهداشت کار	✓	✓			بازرسی/ بازدید ویژه (حوادث شیمیایی، رسیدگی به شکایات، نظارت بر تشکیلات بهداشت حرفه ای و ...)		
	✓	✓			بازرسی/بازدید در خارج از ساعات اداری و ثبت اطلاعات در فرم های مربوطه (طرح تشدید بازرسی)		

منبع آموزش	کاردان/کارشناس بهداشت حرفه ای مرکز خدمات جامع سلامت	کارشناس بهداشت حرفه ای ستاد/مرکز بهداشت	پایگاه سلامت (کارشناس مراقب سلامت)	بهورز	شرح خدمت	عنوان خدمت	ردیف
راهنمای ثبت بازرسی در سامانه جامع بازرسی	✓	✓			ثبت اطلاعات فرمهای بازرسی کارگاهی در سامانه		
دستورالعمل بازرسی بهداشت کار	✓	✓			تکمیل فرم های اختصاصی برای سایر بازدید های ویژه و ثبت اطلاعات در سامانه		
راهنمای سامانه جامع بازرسی	✓	✓			ثبت ارزیابی ها و بهسازیهای انجام شده در کارگاهها و واحدهای شغلی واجد ریسک فاکتورهای شغلی در سامانه		
راهنمای فرم اعلام نواقص و معرفی به دادگاه	✓			✓	تهیه و ارسال گزارش نواقص بهداشتی موجود به کارشناس بهداشت حرفه ای سطوح مافوق جهت پیگیریهای لازم نظیر: صدور اعلام نواقص، اختاریه بهداشتی و معرفی به دادگاه		
راهنمای اعلام نواقص و معرفی به دادگاه	✓	✓			پیگیریهای لازم جهت رفع نواقص بهداشتی موجود بر اساس مقررات		

منبع آموزش	کاردان / کارشناس بهداشت حرفه ای مرکز خدمات جامع سلامت	کارشناس بهداشت حرفه ای ستاد/مرکز بهداشت	پایگاه سلامت (کارشناس مراقب سلامت)	بهورز	شرح خدمت	عنوان خدمت	ردیف
<u>فصل چهارم قانون کار</u> راهنمای اعلام نواقص و معرفی به دادگاه	✓	✓			ارجاع به سطوح بالاتر برای پیگرد قانونی کارفرمایان متخلف از موازین بهداشت حرفه ای		
دستورالعمل بازرسی بهداشت کار	✓	✓			همکاری با کارفرما برای رفع نواقص بهداشتی		
دستورالعمل بازرسی بهداشت کار	✓				در صورت رفع نواقص بهداشتی همکاری با کارفرما به منظور رفع تعطیلی و ادامه فعالیت کارگاه		
- <u>دستورالعمل تکمیل فرمهای صدا سنجی</u>	✓	✓			شناسایی کارگاههای دارای صدا بر اساس فرمهای غربالگری صدا		

خدمات سلامت سطح اول

منبع آموزش	کاردان کارشناس بهداشت حرفه ای مرکز خدمات جامع سلامت	کارشناس بهداشت حرفه ای ستاد/مرکز بهداشت	پایگاه سلامت (کارشناس مراقب سلامت)	بهورز	شرح خدمت	عنوان خدمت	ردیف
<u>فرمهای غربالگری صدا</u> <u>راهنمای آموزشی صدا</u> <u>در محیط کار</u> <u>برنامه مقابله با صدا در محیط کار</u>	✓				ارزیابی صدای محیط کار	برنامه مقابله با صدا در محیط کار	۳
	✓				ارائه آموزش های مرتبط با عوارض و بیماری های مرتبط با صدای شغلی		
	✓				نظارت بر خدمات مرتبط با سنجشها و کنترلهای انجام شده در محیط های کاری دارای صدای بالاتر از حد مجاز		
	✓	✓			تکمیل فرمهای گزارش دهی صدا و ارسال به سطح بالاتر		
<u>بسته آموزشی روشنایی</u> <u>در محیط کار و</u>	✓				سنجش روشنایی و تکمیل فرم ها	تأمین روشنایی مناسب در محیط کار	

خدمات سلامت سطح اول

منبع آموزش	کاردان آکارشناس بهداشت حرفه ای مرکز خدمات جامع سلامت	کارشناس بهداشت حرفه ای ستاد/مرکز بهداشت	پایگاه سلامت (کارشناس مراقب سلامت)	بهورز	شرح خدمت	عنوان خدمت	ردیف
دستورالعمل تکمیل فرم ها							
بسته آموزشی روشنایی در محیط کار	✓	✓			نظارت بر ارزشیابی، اندازه گیری و روشنایی موضعی و عمومی و درخشندگی بر اساس فرمها و دستورالعملهای یکسان سازی شده در سامانه جامع بازرسی مرکز سلامت محیط و کار و ابلاغی از مرکز سلامت محیط و کار		۴
فرمهای گزارش گیری سنجش روشنایی	✓	✓			نظارت بر خدمات مرتبط با اقدامات اصلاحی انجام شده در محیطهای کاری فاقد روشنایی مناسب		
عمومی و موضعی در محیط کار	✓	✓			تکمیل فرمهای گزارش دهی برنامه و ارسال به سطح بالاتر		
راهنمای جامع طراحی ایستگاه کار ارگونومیکی	✓				ارزیابی ایستگاههای کاری و ریسک فاکتور های ارگونومی	برنامه مداخله ارگونومی در محیط کار	

منبع آموزش	کاردان/کارشناس بهداشت حرفه ای مرکز خدمات جامع سلامت	کارشناس بهداشت حرفه ای ستاد/مرکز بهداشت	پایگاه سلامت (کارشناس مراقب سلامت)	بهورز	شرح خدمت	عنوان خدمت	ردیف
<p>- راهنمای جامع ارزیابی محیط کار از دیدگاه ارگونومی</p> <p>- راهنمای اجرای ارگونومی در کشور</p>	✓	✓			نظارت بر ارزیابی ایستگاههای کاری و ریسک فاکتور های ارگونومی		۵
<p>راهنمای آنتروپومتری استاتیکی کارگران ایرانی</p>	✓	✓			نظارت بر اجرای مداخلات و بهسازی های ارگونومیکی در کارگاههای دارای ریسک فاکتورهای ارگونومیکی		
<p>راهنمای تکمیل فرم گزارش دهی آموزش</p>	✓				تکمیل فرمهای گزارش دهی برنامه و ارسال به سطح بالاتر		

منبع آموزش	کاردان/کارشناس بهداشت حرفه ای مرکز خدمات جامع سلامت	کارشناس بهداشت حرفه ای ستاد/مرکز بهداشت	پایگاه سلامت (کارشناس مراقب سلامت)	بهورز	شرح خدمت	عنوان خدمت	ردیف
<p>- راهنمای کنترل سیلیس آزاد در محیط کار</p> <p>- دستورالعمل شرایط و ویژگیهای انبارهای مواد شیمیایی و سموم</p>	✓				شناسایی کارگاههای دارای آذبست ، سیلیس جیوه و سرب	برنامه کنترل عوامل زیان آور شیمیایی (سیلیس ، آذبست ، جیوه و سرب) در محیط کار	۶
<p>-راهنمای شناسایی و ارزشیابی عوامل زیان آور شیمیایی در محیطکار (جلد اول تا جلد ششم)</p>	✓	✓			ارسال نمونه های مشکوک به آذبست ، سیلیس جیوه و سرب آزمایشگاههای مرجع		

منبع آموزش	کاردان/کارشناس بهداشت حرفه ای مرکز خدمات جامع سلامت	کارشناس بهداشت حرفه ای ستاد/مرکز بهداشت	پایگاه سلامت (کارشناس مراقب سلامت)	بهورز	شرح خدمت	عنوان خدمت	ردیف
راهنمای کنترل سرب در محیط کار -راهنمای کاربرد جیوه							
	✓				ارزیابی عوامل زیان آور شیمیایی در محیط کار		
	✓	✓			نظارت بر ارزشیابی عوامل زیان آور شیمیایی (آزبست، سیلیس، جیوه و سرب)		
راهنمای شناسایی و ارزشیابی عوامل زیان آور شیمیایی در محیط کار (جلد اول تا جلد ششم)- راهنمای کنترل سیلیس آزاد در محیط کار	✓	✓			اقدامات و پیگیریهای لازم جهت کنترل آزبست از جمله آزبست کریزوتایل در محیط کار مطابق کنوانسیون روتردام و مصوبه شورای عالی حفاظت محیط زیست		
	✓				اطلاع رسانی به ذینفعان، صاحبان صنایع و شرکتهای تولید و مصرف کننده جهت حذف تدریجی جیوه مطابق کنوانسیون میناماتا		

منبع آموزش	کاردان/کارشناس بهداشت حرفه ای مرکز خدمات جامع سلامت	کارشناس بهداشت حرفه ای ستاد/مرکز بهداشت	پایگاه سلامت (کارشناس مراقب سلامت)	بهورز	شرح خدمت	عنوان خدمت	ردیف
<p>- دستورالعمل شرایط و ویژگیهای انبارهای مواد شیمیایی و سموم</p> <p>- راهنمای کنترل سرب در محیط کار</p> <p>- راهنمای کاربرد جیوه</p>		✓					
<p>راهنمای شناسایی و ارزشیابی عوامل زیان آور شیمیایی در محیط کار (جلد اول تا جلد ششم)</p>	✓	✓			نظارت بر خدمات مرتبط با سنجش عوامل زیان آور شیمیایی و بهسازی انجام شده در محیط های کاری واجد این عوامل		
<p>دستورالعمل تکمیل فرم های بازرسی</p>	✓				تکمیل فرم های گزارش دهی برنامه کنترل عوامل شیمیایی و ارسال به سطح بالاتر		

خدمات سلامت سطح اول

منبع آموزش	کاروان آکارشناس بهداشت حرفه ای مرکز خدمات جامع سلامت	کارشناس بهداشت حرفه ای ستاد/مرکز بهداشت	پایگاه سلامت (کارشناس مراقب سلامت)	بهورز	شرح خدمت	عنوان خدمت	ردیف
راهنمای برچسب گذاری مواد شیمیایی	✓	✓			نظارت و پیگیری و اجرای اقدامات لازم در مورد نظام هماهنگ برچسب گذاری مواد شیمیایی	برنامه مدیریت ایمنی شیمیایی	۷
برنامه مدیریت حوادث شیمیایی در محیط کار	✓				اجرای برنامه مدیریت حوادث شیمیایی و تکمیل چک لیست های مربوطه قبل و بعد از وقوع حوادث شیمیایی برای ارائه به سطوح مافوق و ثبت آن در سامانه		
فرم و دستورالعمل بین المللی پروفایل ایمنی شیمیایی	✓				مشارکت در اجرای طرح تدوین پروفایل ایمنی شیمیایی در مورد مواد شیمیایی مورد مصرف در منطقه		
راهنماهای تخصصی حدود مجاز مواجهه شغلی Markazsalamat.be hdasht.gov.ir	✓	✓			نظارت بر ارزیابی ریسک فاکتورهای شغلی مطابق کتاب حدود مجاز مواجهه شغلی	ارتقاء استانداردهای محیط کار	۸

خدمات سلامت سطح اول

منبع آموزش	کاردان / کارشناس بهداشت حرفه ای مرکز خدمات جامع سلامت	کارشناس بهداشت حرفه ای ستاد/مرکز بهداشت	پایگاه سلامت (کارشناس مراقب سلامت)	بهورز	شرح خدمت	عنوان خدمت	ردیف
چک لیست های خود اظهاری کارفرمایان در کارگاه از دیدگاه بهداشت حرفه ای	✓	✓			آموزش کارفرمایان در خصوص نحوه تکمیل چک لیستهای خوداظهاری	خود اظهاری کارفرمایان	۹
راهنمای چک لیست خوداظهاری کارفرمایان در صنایع	✓ ✓	✓		✓	پیگیری تکمیل چک لیستهای خوداظهاری نظارت و ارزیابی چک لیستهای خود اظهاری تکمیل شده و ارسال گزارش به سطح بالاتر		
راهنمای بهداشت حرفه ای در مشاغل ریخته گری	✓ ✓	✓			نظارت بر کاهش آلاینده های شیمیایی مخاطره آمیز آلاینده های شیمیایی در صنعت ریخته گری		
برنامه بهداشت قالببافان	✓			✓	تکمیل فرمهای گزارش دهی برنامه ریخته گری و ارسال به سطح بالاتر	برنامه کنترل عوامل مخاطره آمیز در ریخته گری ها	۱۰
	✓			✓	شناسایی کارگاه های قالببافی خانوادگی	برنامه بهداشت قالببافان (طرح بقا)	۱۱

خدمات سلامت سطح اول

منبع آموزش	کارخان/کارشناس بهداشت حرفه ای مرکز خدمات جامع سلامت	کارشناس بهداشت حرفه ای ستاد/مرکز بهداشت	پایگاه سلامت (کارشناس مراقب سلامت)	بهورز	شرح خدمت	عنوان خدمت	ردیف	
برنامه بهداشت قالبیافان	✓				جمع بندی فرمهای ثبت اطلاعات کارگاه های قالبیافی تکمیل شده و اعلام موارد مورد نیاز برای بهسازی به سطوح بالاتر			
برنامه بهداشت قالبیافان	✓	✓			نظارت در برنامه های ارزشیابی کارگاههای قالبیافی			
	✓			✓	حضور در برنامه های مشترک برون بخشی بر اساس اعلام مرکز بهداشت شهرستان			
	✓	✓			نظارت در برنامه های ارزشیابی کارگاه های قالبیافی			
	✓			✓	بازدید از کارگاه های کشاورزی واقع در روستا و ثبت آن در سامانه	برنامه بهداشت کشاورزی روباز و مسقف در مزارع، باغات، حوضچه های		
✓ ✓	راهنما و دستورالعمل جامع بهداشت کشاورزی	✓			✓	آموزش شاغلین کارگاههای و افراد دارای زمین کشاورزی که در فضای باز کار می کنند) ✓ ✓	پرورش ماهی	۱۲

فدماآ سلامت سطح اول

منبع آموزش		کاردان / کارشناس بهداشت حرفه ای مرکز خدمات جامع سلامت	کارشناس بهداشت حرفه ای ستاد/مرکز بهداشت	پایگاه سلامت (کارشناس مراقب سلامت)	بهورز	شرح خدمت			عنوان خدمت	ردیف
✓		✓				✓	✓			
		✓	✓			شناسایی و بازدید مراکز توزیع کود و سموم در محدوده تحت پوشش				
		✓			✓	پیگیری انجام معاینات شاغلین کلیه کارگاههای خانگی، شاغلین کشاورزی فضای باز و شاغلین کارگاههای ثبت شده				
		✓	✓		✓	مشارکت در جلب امکانات بهداشتی برای کشاورزان از سایر بخشها نظیر جهاد کشاورزی، کمیته امداد، دهداری / شهرداری...				

منبع آموزش	کاردان/کارشناس بهداشت حرفه ای مرکز خدمات جامع سلامت	کارشناس بهداشت حرفه ای ستاد/مرکز بهداشت	پایگاه سلامت (کارشناس مراقب سلامت)	بهورز	شرح خدمت	عنوان خدمت	ردیف
برنامه عملیاتی کنترل ریسک فاکتورهای بهداشتی در معادن و دستورالعمل ها	✓	✓		✓	شناسایی و بازدید از معادن تحت پوشش	برنامه بهداشت معادن	۱۳
برنامه عملیاتی کنترل ریسک فاکتورهای بهداشتی در معادن	✓	✓			تکمیل فرم گزارش دهی برنامه بهداشت حرفه ای در معادن		
راهنمای بهداشت معدنکاران	✓	✓		✓	آموزش در خصوص شناسایی، ارزیابی و اقدامات پیشگیرانه و کنترلی		
دستورالعمل های بهداشتی	✓	✓			نظارت بر ارزیابی ریسک فاکتورهای بهداشت معادن		
آیین نامه تسهیلات و تاسیسات بهداشتی	✓	✓			بازرسی ونظارت در خصوص تسهیلات و تاسیسات بهداشتی		

خدمات سلامت سطح اول

منبع آموزش	کاردان کارشناس بهداشت حرفه ای مرکز خدمات جامع سلامت	کارشناس بهداشت حرفه ای ستاد/مرکز بهداشت	پایگاه سلامت (کارشناس مراقب سلامت)	بهورز	شرح خدمت	عنوان خدمت	ردیف
آیین نامه کمیته حفاظت فنی و بهداشت کار	✓	✓			ارجاع کارفرمایان متخلف در عدم جذب بکارگیری کاردان-کارشناس بهداشت حرفه ای و عدم تشکیل کمیته حفاظت فنی و بهداشتی کار به مراجع قضایی		
	✓	✓		✓	آموزش به کارفرمایان و کارگران معادن		
مقررات و آیین نامه های مصوب سازمان انرژی اتمی	✓				آموزش روشهای کنترلی برای حذف یا کاهش مواجهه زیان آور با پرتوها		
راهنما و دستورالعمل جامع بهداشت پرتوکاران (پرتوهای غیر یونساز)	✓	✓			نظارت بر اجرای برنامه های کنترلی برای حذف یا کاهش مواجهه زیان آور با پرتوها	برنامه بهداشت پرتوکاران	۱۴
	✓				تکمیل فرم گزارش دهی برنامه بهداشت پرتوکاران		
	✓	✓			مشارکت و همکاری در برنامه های ارزشیابی پرتوهای یونیزان و غیر یونیزان در محیط کار		

منبع آموزش	کاردان آکارشناس بهداشت حرفه ای مرکز خدمات جامع سلامت	کارشناس بهداشت حرفه ای ستاد/مرکز بهداشت	پایگاه سلامت (کارشناس مراقب سلامت)	بهورز	شرح خدمت	عنوان خدمت	ردیف
	✓			✓	آموزش و نظارت بر بکارگیری لوازم حفاظت فردی در برابر پرتوها		
استاندارد اعتبار بخشی بیمارستانها	✓	✓			نظارت بر عملکرد واحد های بهداشت حرفه ای بیمارستانها و تکمیل چکلیست پایش واحد بهداشت حرفه ای و طب کار در بیمارستان	برنامه سلامت کار در بیمارستان ها	۱۵
	✓	✓			آموزش و توجیه دستورالعمل ها و آیین نامه های صادره از سطوح بالا		
	✓	✓			نظارت بر اجرای قوانین و مقررات مربوطه		
	✓	✓			نظارت بر اندازه گیری و کنترل عوامل زیان آور محیط کار در بیمارستانها		
راهنمای استانداردهای بیمارستانی OSHA	✓	✓			همکاری با تیمهای اعزامی از سطوح بالاتر به منظور ارزیابی بیمارستان در برنامه اعتبار بخشی و دیگر برنامه های پایشی		
- دستورالعمل ارائه مراقبتهای اولیه بهداشتی به کارگران	✓			✓	شناسایی کارگاه های مشمول ایستگاه بهگر و هماهنگی با مرکز خدمات جامع سلامت و اقدامات لازم در مراحل نگهداری و ایجاد ایستگاه های بهگر در کارگاه های مشمول در مراحل انتخاب بهگر، اعزام منتخبین به دوره های آموزشی، برقراری نگهداری وسایل و امکانات کیت بهگر	ایجاد و توسعه تشکیلات بهداشت حرفه ای در کارگاه ها و واحدهای شغلی	۱۶

منبع آموزش	کاردان/کارشناس بهداشت حرفه ای مرکز خدمات جامع سلامت	کارشناس بهداشت حرفه ای ستاد/مرکز بهداشت	پایگاه سلامت (کارشناس مراقب سلامت)	بهورز	شرح خدمت	عنوان خدمت	ردیف
- دستورالعمل ایستگاههای بهگر	✓			✓	تعیین کارگاهها و واحدهای شغلی مشمول ایستگاههای بهگر، خانه بهداشت کارگری، کمیتههای حفاظت فنی و بهداشت کار در حاشیه شهر		
	✓	✓			هماهنگی برون بخشی در جهت استقرار تشکیلات بهداشت حرفه ای در کارگاهها و واحدهای شغلی مشمول		
	✓			✓	ثبت اطلاعات در فرم نظارت بر تشکیلات بهداشت حرفه ای در کارگاهها و واحدهای شغلی		
	✓	✓			نظارت بر عملکرد بهگران، بهداشتیاران کار، کارشناسان و کاردانهای شاغل در کارگاهها و واحدهای شغلی		
	✓	✓			ایجاد ایستگاه بهگر در کارگاههای مشمول (۲۰-۴۹ نفر شاغل) و خانه بهداشت کارگری در کارگاههای (۵۰ - ۴۹۹ نفر شاغل) در منطقه که فاقد تشکیلات مزبور می-باشند		
	✓	✓			ایجاد خانه بهداشت کارگری مشترک برای مجتمعهای کارگاهی کوچک و جایگاههای عرضه سوخت		

فدماآ سلامت سطح اول

منبع آموزش	کاردان/کارشناس بهداشت حرفه ای مرکز خدمات جامع سلامت	کارشناس بهداشت حرفه ای ستاد/مرکز بهداشت	پایگاه سلامت (کارشناس مراقب سلامت)	بهورز	شرح خدمت	عنوان خدمت	ردیف
	✓	✓			ارزشیابی عملکرد تشکیلات بهداشت حرفه ای در کارگاه های منطقه و رفع مشکلات موجود و ارتقاء برنامه		
برنامه عملیاتی ارایه خدمات بهداشت حرفه ای در کارگاههای ساختمانی	✓	✓			هماهنگی با ارگان های مرتبط با کارگاه های ساختمانی	برنامه بهداشت حرفه ای کارگاههای ساختمانی	۱۷
	✓			✓	آموزش به کارفرمایان و کارگران ساختمانی		
- دستورالعمل "سلامت ایمنی و بهداشت عوامل اجرایی پسماند	✓	✓			بازدید اولیه و پیگیری و تهیه گزارش عملکرد مدیران اجرایی در برنامه سلامت، ایمنی و بهداشت شاغلین پسماندها در روستا و حاشیه شهر ها و اعلام نواقص به مدیران مربوطه و تعیین مهلت مقرر برای رفع نواقص	برنامه سلامت ، ایمنی و بهداشت عوامل اجرایی پسماندها	۱۸
	✓	✓			ارجاع کارفرمایان متخلف در خصوص پسماندها به مراجع قضایی		
	✓			✓	شناسایی عوامل اجرایی پنج نوع پسماند در مراحل جمع آوری، حمل ونقل و بازیافت پسماند		

خدمات سلامت سطح اول

منبع آموزش	کاردان کارشناس بهداشت حرفه ای مرکز خدمات جامع سلامت	کارشناس بهداشت حرفه ای ستاد/مرکز بهداشت	پایگاه سلامت (کارشناس مراقب سلامت)	بهورز	شرح خدمت	عنوان خدمت	ردیف
برنامه عملیاتی سلامت ، ایمنی و بهداشت عوامل اجرایی پسماندها	✓				آموزش مدیران اجرایی در زمینه تکمیل مجموعه برنامه عملیاتی سلامت، ایمنی و بهداشت شاغلین پسماندها در واحد تحت پوشش خود		
	✓	✓			تعیین گروه اولی شاغلین پسماندها در منطقه		
	✓	✓			بازدید/ بازرسی از واحدهای مشمول و پیگیری تا پوشش کامل گروه اولی منطقه از ۱۲ مبحث دستورالعمل سلامت ، ایمنی و بهداشت عوامل اجرایی مشمول ماده ۵ قانون مدیریت پسماندها		
قانون و آیین نامه اجرایی اصلاح ماده ۷۶ قانون تامین اجتماعی فرم های او ۲ و ۳	✓	✓			دریافت مشخصه های عمومی (شغل متقاضی ، آدرس کارگاه و تلفن) از معاونت بهداشتی دانشگاه	برنامه مشاغل سخت و زیان آور	۱۹
	✓	✓			بررسی پرونده بهداشتی کارگاه متقاضی و تنظیم گزارش سوابق مواجهه متقاضی / متقاضیان		
	✓				تعیین تاریخ بازدید از کارگاه و حضور در محل		

فدمات سلامت سطح اول

منبع آموزش	کاروان کارشناس بهداشت حرفه ای مرکز خدمات جامع سلامت	کارشناس بهداشت حرفه ای ستاد/مرکز بهداشت	پایگاه سلامت (کارشناس مراقب سلامت)	بهورز	شرح خدمت	عنوان خدمت	ردیف
	✓	✓			بررسی مقدمات و انجام سنجش‌ها / نظارت بر نحوه کار شرکتی که سنجش مواجهات با عوامل زیان آور را انجام می‌دهد		
	✓	✓			تنظیم گزارش نهایی مشتمل بر سوابق، نتایج بازدید و مستندات اندازه‌گیری و ارسال آن به معاونت بهداشتی دانشگاه ذیربط		
روشهای استاندارد	✓	✓			اعلام موارد نمونه برداری‌ها و سنجش‌های در حال انجام در منطقه تحت پوشش (در بخش دولتی و خصوصی) به معاونت بهداشتی	برنامه کنترل کیفیت خدمات از طریق آزمایشگاه‌های بهداشت حرفه ای	۲۰
آنالیز و سنجش عوامل زیان آور محیط کار و کنترل کیفیت خدمات	✓	✓			مشارکت فعال با آزمایشگاه بهداشت حرفه‌ای معاونت بهداشتی دانشگاه در برنامه کنترل کیفیت خدمات تخصصی بهداشت حرفه‌ای		
تخصصی بهداشت حرفه ای	✓	✓			انجام سنجش‌ها و نمونه‌برداری در بررسی‌های آنی و مقدماتی با استفاده از کیت سیاری بهداشت حرفه‌ای در هنگام بازرسی (حداقل ۱۰٪ کل بازدیدهای کارگاهی)		

منبع آموزش	کاردان/کارشناس بهداشت حرفه ای مرکز خدمات جامع سلامت	کارشناس بهداشت حرفه ای ستاد/مرکز بهداشت	پایگاه سلامت (کارشناس مراقب سلامت)	بهورز	شرح خدمت	عنوان خدمت	ردیف
	✓	✓			تنظیم گزارش سنجش‌ها و نظارت بر خدمات تخصصی منطقه و ارسال به آزمایشگاه بهداشت حرفه‌ای معاونت بهداشتی دانشگاه		
برنامه عملیاتی پایش ، نظارت و ارزشیابی عملکرد بهداشت حرفه ای و فرم‌های آن	✓	✓			تنظیم و ضیط و نگهداری به روش مناسب پرونده‌های کارگاهی و در دسترس قرار دادن پرونده‌ها برای بررسی تیم‌های پایش و نظارت اعزامی	برنامه پایش ، نظارت و ارزشیابی عملکرد بهداشت حرفه ای	۲۱
	✓	✓			دریافت گزارش تیم پایش اعزامی		
	✓	✓			برنامه‌ریزی برای اقدامات اصلاحی و رفع نواقص اعلامی از سوی تیم پایش ونظارت		
	✓	✓					

خدمات سلامت سطح اول

منبع آموزش	کاروان/کارشناس بهداشت حرفه ای مرکز خدمات جامع سلامت	کارشناس بهداشت حرفه ای ستاد/مرکز بهداشت	پایگاه سلامت (کارشناس مراقب سلامت)	بهورز	شرح خدمت	عنوان خدمت	ردیف
					تنظیم گزارش تفصیلی اقدامات اصلاحی و ارسال به سطح بالاتر		
<u>برنامه عملیاتی</u> <u>دسترسی عادلانه به</u> <u>خدمات درمانی</u> <u>مصدومین حوادث ناشی</u> <u>از کار</u>	✓			✓	بررسی کارگاه‌ها و واحدهای شغلی منطقه و تعیین توزیع کارگاهها به تفکیک زیر ۲۰ نفر و بالای ۲۰ نفر شاغل	برنامه دسترسی عادلانه به خدمات درمانی مصدومین حوادث ناشی از کار	۲۲
	✓			✓	بررسی توان بالقوه کارگاه‌های دارای تشکیلات بهداشت حرفه ای به ارائه کمکهای اولیه در موقع بروز حوادث ناشی از کار		
	✓	✓		✓	بررسی وضعیت موجود پوشش خدمات درمانی در مرکز بهداشتی درمانی روستایی / پایگاه حاشیه شهر / مرکز سلامت جامعه / درمانگاه‌های تامین اجتماعی / بیمارستانها و سایر مراکز به مصدومین حوادث ناشی از کار در کارگاه‌های زیر ۲۰ نفر		

فدماآ سلامت سطح اول

منبع آموزش	کاردان / کارشناس بهداشت حرفه ای مرکز خدمات جامع سلامت	کارشناس بهداشت حرفه ای ستاد/مرکز بهداشت	پایگاه سلامت (کارشناس مراقب سلامت)	بهورز	شرح خدمت	عنوان خدمت	ردیف
	✓	✓		✓	بررسی وضعیت موجود پوشش خدمات درمانی در مرکز بهداشتی درمانی روستایی / پایگاه حاشیه شهر / مرکز سلامت جامعه / درمانگاه‌های تامین اجتماعی / بیمارستانها و سایر مراکز به مصدومین حوادث ناشی از کار در کارگاه‌های دارای ۲۰-۵۰ نفر شاغل		
	✓	✓		✓	اقدام به توانمند سازی کارگاه‌ها به انتقال مصدوم به اولین مرکز درمانی در منطقه		
	✓	✓			تنظیم گزارشات تفصیلی، انتقال اطلاعات وضعیت موجود به معاونت بهداشتی دانشگاه برای تجدید/ بازسازی / تکمیل آن و جلب مشارکت آنان برای ارتقاء سیستم موجود در رفع نیازهای منطقه		
	✓	✓			آموزش، نظارت بر تکمیل فرمهای ثبت حوادث و اقدامات درمانی به مصدومین حوادث ناشی از کار در نرم افزار برنامه احصای شاخص میزان بروز آسیبهای کشنده و غیر کشنده ناشی از کار به تفکیک نوع خدمات دریافتی از گروه شاخصهای عدالت در سلامت		
	✓	✓			کسب فهرست شرکتهامراکز خصوصی ارائه دهنده خدمات بهداشت حرفه‌ای و طب کار دارای مجوز فعالیت از کمیته صدور مجوز این نوع خدمات در معاونت بهداشتی دانشگاه / دانشکده ذیربط	نظارت و کنترل کیفیت خدمات تخصصی بهداشت حرفه ای در منطقه	۲۲

منبع آموزش	کاردان / کارشناس بهداشت حرفه ای مرکز خدمات جامع سلامت	کارشناس بهداشت حرفه ای ستاد/مرکز بهداشت	پایگاه سلامت (کارشناس مراقب سلامت)	بهورز	شرح خدمت	عنوان خدمت	ردیف
برنامه دستورالعمل ها و آیین نامه ها و روش های اجرایی ابلاغ شده	✓	✓			اطلاع رسانی مناسب در منطقه برای دسترسی جامعه هدف (کارفرمایان ، مدیران اجرایی، کارگران، کاردانها و کارشناسان بهداشت حرفه ای شاغل در کارگاهها و واحدهای شغلی و شاغلین، نهادها، تشکلهای و...) به خدمات تخصصی بهداشت حرفه ای و طب کار		
	✓	✓			نظارت بر نمونه برداری وسایر خدمات شرکتی های ارائه دهنده خدمات بهداشت حرفه ای با حضور بازرس بهداشت حرفه ای درمحل انجام کار و ثبت اطلاعات وگزارش به مرکز		
	✓	✓			نمونه برداری / تحویل نمونه ها به شرکتها ومراکز ارائه خدمات بهداشت حرفه ای در فرایندهای کنترل کیفیت خدمات تخصصی		
	✓	✓			تکمیل فرمهای اطلاعاتی و تنظیم گزارشهای شرکتها و ارسال به مرکز		
	✓	✓			نظارت بر عملکرد شرکت های ارائه خدمات بهداشت حرفه ای و طب کاربه ستاد مرکز بهداشت یا مدیریت شبکه		
	✓	✓			آموزش چهره به چهره در زمینه بهداشت حرفه ای و سلامت نیروی کار		

فدماآ سلامت سطح اول

منبع آموزش	کاردان/کارشناس بهداشت حرفه ای مرکز خدمات جامع سلامت	کارشناس بهداشت حرفه ای ستاد/مرکز بهداشت	پایگاه سلامت (کارشناس مراقب سلامت)	بهورز	شرح خدمت	عنوان خدمت	ردیف
اطلاعات کارشناسی بهداشت حرفه ای بروشور و کتاب روز جهانی ایمنی و بهداشت حرفه ای	✓	✓			مشارکت فعال در برنامه‌های آموزشی و اطلاع‌رسانی مؤثر کارفرمایان، مدیران اجرایی واحدهای شغلی، شورا و سایر تشکلهای رسمی در حاشیه شهر و روستا، شاغلین و بهگران در زمینه بهداشت حرفه‌ای و جلب مشارکت آنان در توسعه محیطهای کاری سالم	فرهنگ سازی، هماهنگی و جلب مشارکت فعال	۲۴
- آیین نامه تاسیس مراکز تخصصی طب کار -دستوالعمل معاینات سلامت شغلی	✓	✓			نظارت و پیگیری بر برنامه معاینات ادواری شاغلین مطابق با دستورالعمل‌های مربوطه و نظارت و پیگیری بر تکمیل اطلاعات معاینات سلامت شغلی در سامانه جامع بازرسی	طب کار	
راهنمای بسته خدمات بهداشت حرفه ای	✓				ارجاع موارد مشکوک به بیماریهای شغلی و مصدومین ناشی از کار به مراکز تخصصی طب کار		

فدماآ سلامت سطح اول

منبع آموزش	کاردان/کارشناس بهداشت حرفه ای مرکز خدمات جامع سلامت	کارشناس بهداشت حرفه ای ستاد/مرکز بهداشت	پایگاه سلامت (کارشناس مراقب سلامت)	بهورز	شرح خدمت	عنوان خدمت	ردیف
دستورالعمل تکمیل فرم پرونده پزشکی شاغل	✓	✓			اطلاع رسانی مناسب در منطقه برای دسترسی جامعه هدف (کارفرمایان، مدیران اجرایی، کارگران، کاردانها و کارشناسان بهداشت حرفه ای شاغل در کارگاهها و واحدهای شغلی و شاغلین، نهادها، تشکلها و...) به خدمات بهداشت حرفه ای و طب کار		
راهنمای اندازه گیری استرس های دمایی در محیط کار-فرم بازرسی	✓	✓		✓	شناسایی کارگاههای دارای استرس های حرارتی	برنامه کنترل استرس های حرارتی (گرما و سرما) در محیط کار	۲۶
	✓				ارزیابی استرس گرمایی (WBGT سنجی) محیط کار		
	✓				ارائه آموزش های مرتبط با عوارض و بیماری های مرتبط با گرما و سرما در محیط کار		
	✓				نظارت بر خدمات مرتبط با سنجشها و کنترلهای انجام شده در محیط های کاری دارای استرس های دمایی بالاتر از حد مجاز		
	✓				بازرسی از کارگاهها و مجتمع های تولیدی سازمان زندان ها		

فدماآ سلامت سطح اول

منبع آموزش	کاردان/کارشناس بهداشت حرفه ای مرکز خدمات جامع سلامت	کارشناس بهداشت حرفه ای ستاد/مرکز بهداشت	پایگاه سلامت (کارشناس مراقب سلامت)	بهورز	شرح خدمت	عنوان خدمت	ردیف
دستورالعمل تکمیل فرم های بازرسی - راهنمای دستورالعملهای بهداشتی و کرونا زندانیان	✓				ارائه آموزش های لازم در خصوص بهداشت حرفه ای زندانیان شاغل نظارت و شرکت در جلسات کمیته های حفاظت فنی و بهداشت کار	برنامه بهداشت حرفه ای برای زندانیان شاغل	۲۷